

### DICA - DIREITOS FUNDAMENTAIS

#### DIREITO À VIDA

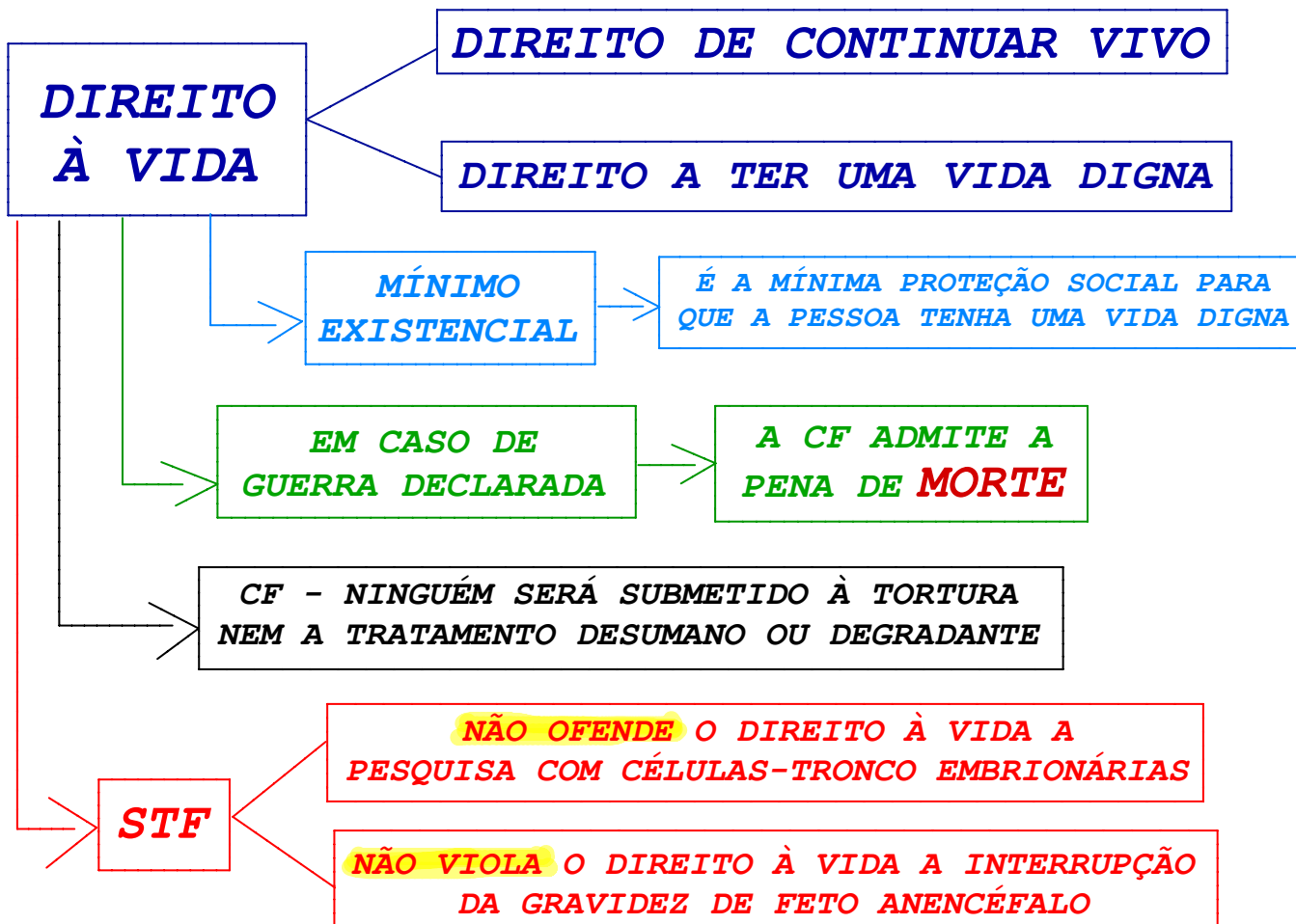

## DIREITO CONSTITUCIONAL

### DICA - DIREITOS FUNDAMENTAIS

#### INVOLABILIDADE DO DOMICÍLIO



# #DicasTJ-PI



## DIREITO CONSTITUCIONAL

### REPARTIÇÃO DE COMPETÊNCIAS

#### PEGADINHAS MAIS COBRADAS EM PROVA



<b>SEGURIDADE SOCIAL</b>	<b>PREVIDÊNCIA SOCIAL</b>
<b>PRIVATIVA DA UNIÃO</b>	<b>CONCORRENTE</b>



<b>DIREITO PROCESSUAL</b>	<b>PROCEDIMENTOS EM MATÉRIA PROCESSUAL</b>
<b>PRIVATIVA DA UNIÃO</b>	<b>CONCORRENTE</b>



<b>DIRETRIZES E BASES DA EDUCAÇÃO NACIONAL</b>	<b>EDUCAÇÃO</b>
<b>PRIVATIVA DA UNIÃO</b>	<b>CONCORRENTE</b>



<b>TRÂNSITO E TRANSPORTE</b>	<b>POLÍTICA DE EDUCAÇÃO PARA SEGURANÇA DO TRÂNSITO</b>
<b>PRIVATIVA DA UNIÃO</b>	<b>COMUM</b>

## DIREITO CONSTITUCIONAL

### DICA - PODER EXECUTIVO

#### FUNÇÕES DO PODER EXECUTIVO

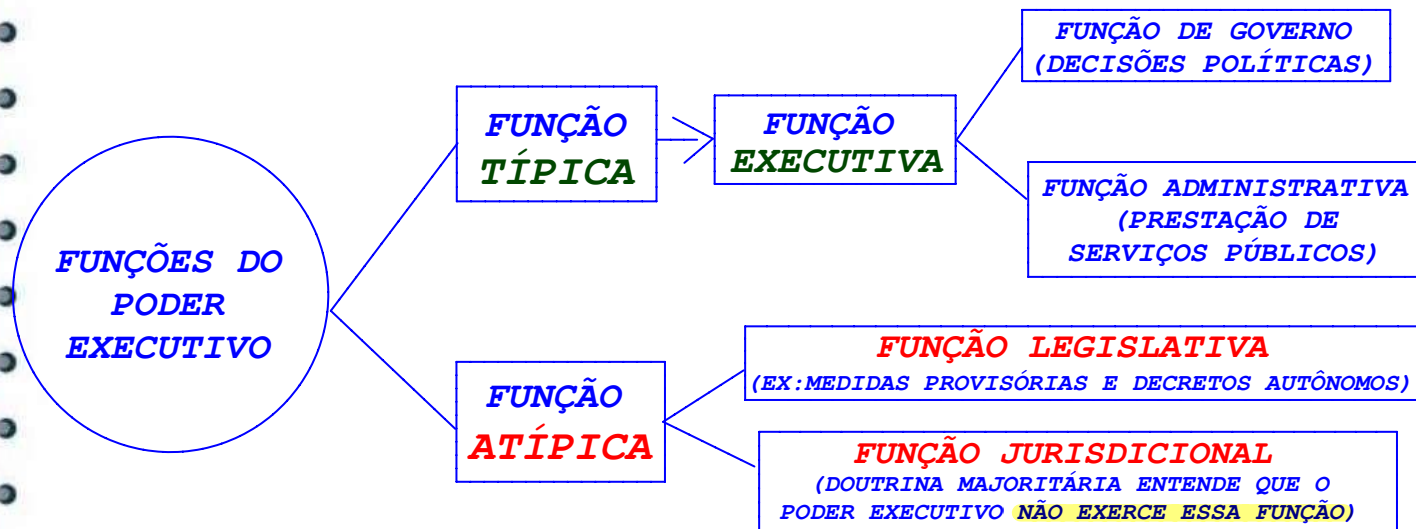

#### PRESIDENCIALISMO X PARLAMENTARISMO

PRESIDENCIALISMO	PARLAMENTARISMO
PRESIDENTE = CHEFE DE ESTADO + CHEFE DE GOVERNO	PRESIDENTE = SÓ CHEFE DE ESTADO
MANDATO - PRAZO DETERMINADO	MANDATO - PRAZO INDETERMINADO
NÃO TEM VÍNCULO ENTRE PODER LEGISLATIVO E EXECUTIVO	HÁ INTERDEPENDÊNCIA ENTRE PODER LEGISLATIVO E EXECUTIVO

### DICA - FUNÇÕES ESSENCIAIS À JUSTIÇA

#### CONSELHO NACIONAL DO MINISTÉRIO PÚBLICO (CNMP)

✓ OS MEMBROS DO  
CONSELHO ORIUNDOS DO  
MP SERÃO INDICADOS  
PELOS RESPECTIVOS **MPs**

### COMPOSIÇÃO DO CNMP

**PRESIDENTE DO  
CONSELHO FEDERAL  
DA OAB**

OFICIARÁ JUNTO  
AO CNMP

COMPOSTO POR **14 MEMBROS**

**PROCURADOR-GERAL  
DA REPÚBLICA (PGR)**

PRESIDE O  
CONSELHO

**4 MEMBROS MPU**

UM DE CADA  
CARREIRA

**3 MEMBROS MPes**

**2 JUÍZES** 

**1 INDICADO PELO STF**

**1 INDICADO PELO STJ**

**2 ADVOGADOS**

INDICADOS PELO  
CONSELHO FEDERAL DA OAB

**2 CIDADÃOS**

**1 INDICADO PELA CÂMARA**

**1 INDICADO PELO SENADO**

(NOTÁVEL SABER JURÍDICO E  
REPUTAÇÃO ILIBADA)



#### CONSELHO NACIONAL DE JUSTIÇA (CNJ)

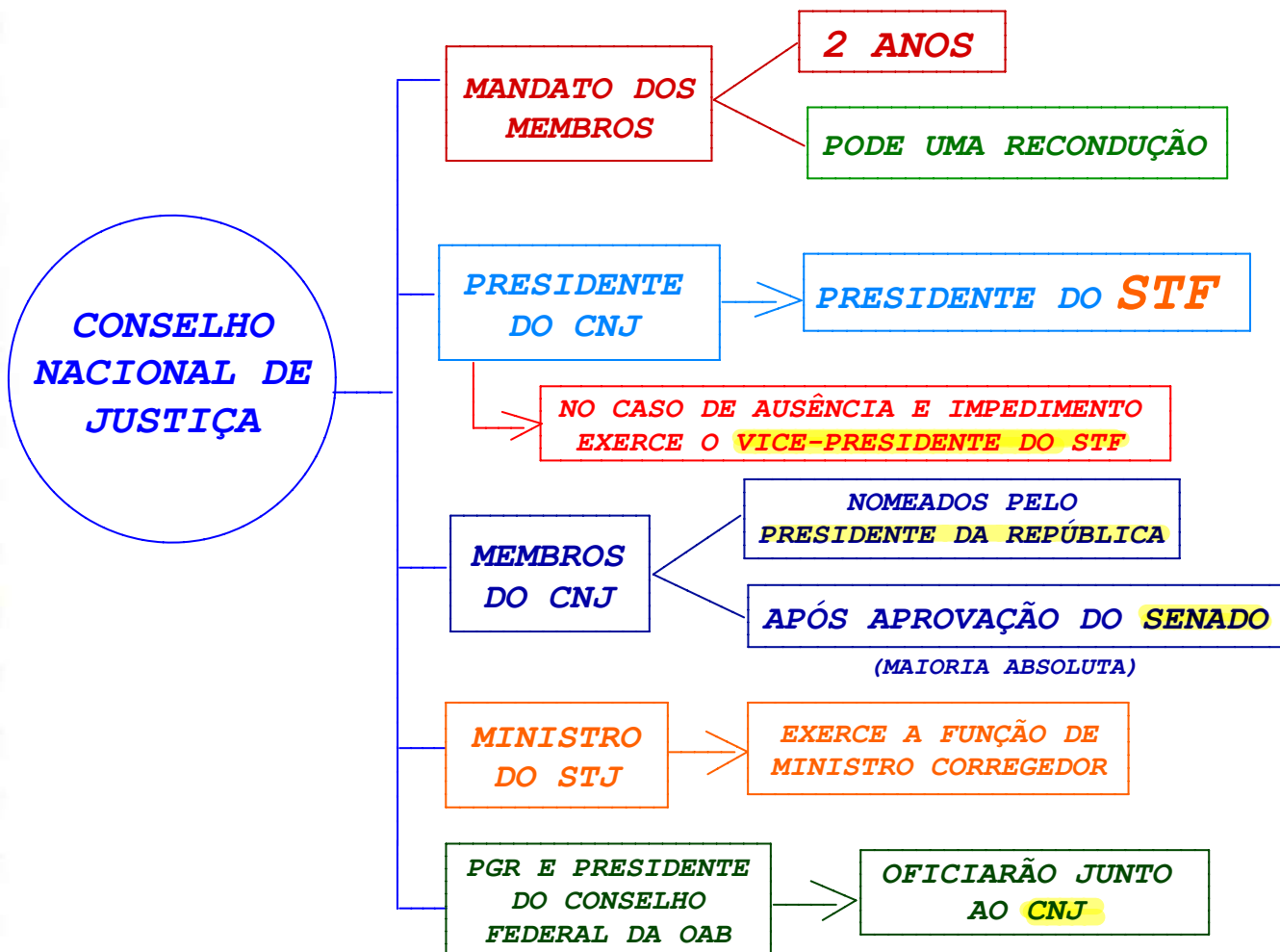

### DICA - PODERES ADMINISTRATIVOS

#### PODER DE POLÍCIA

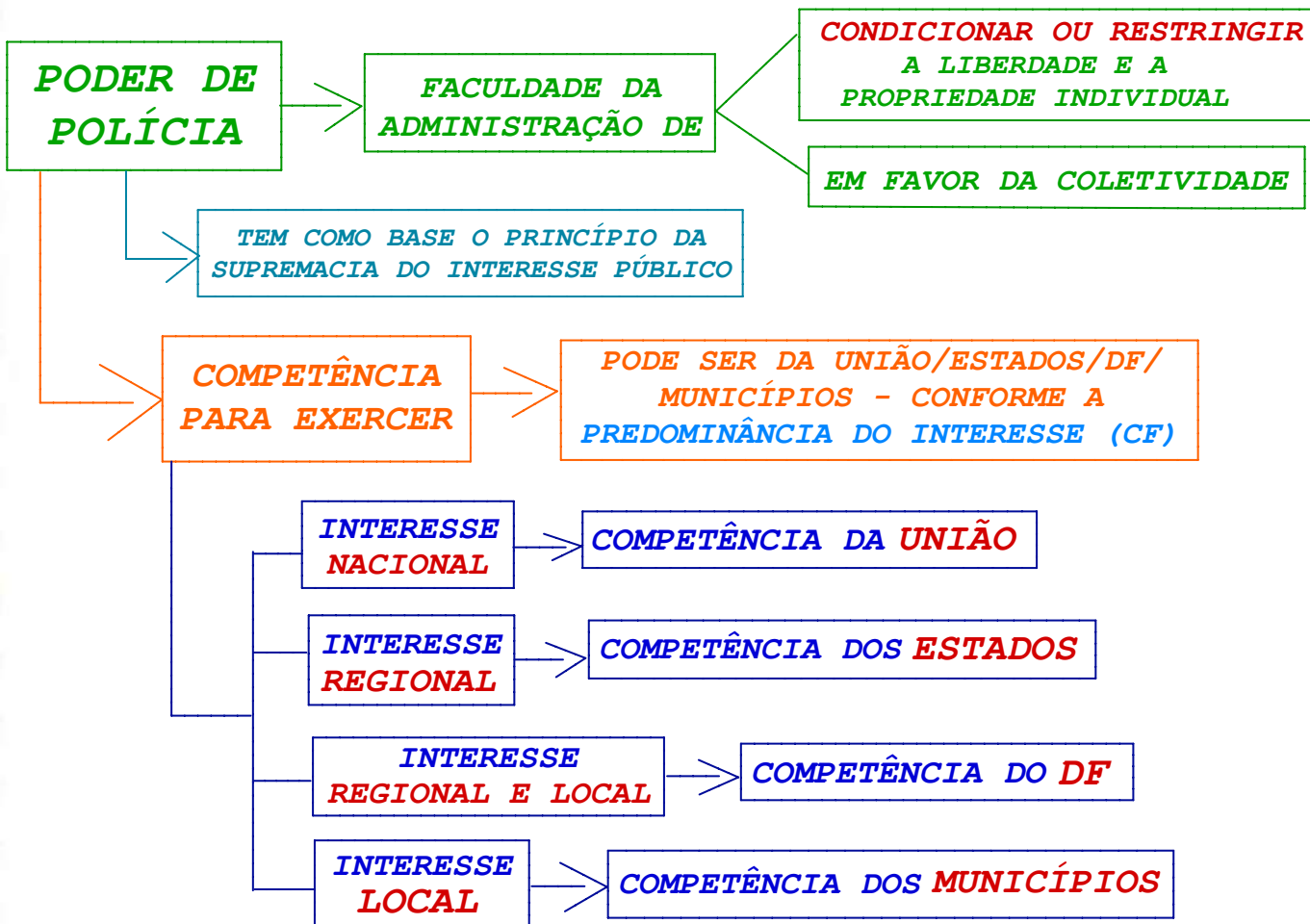

### DICA - ORGANIZAÇÃO ADMINISTRATIVA

#### CONCENTRAÇÃO X DESCONCENTRAÇÃO

##### CONCENTRAÇÃO

OCORRE QUANDO A PESSOA JURÍDICA INTEGRANTE DA ADM. PÚBLICA **EXTINGUE SEUS ÓRGÃOS**

REUNINDO EM UM NÚMERO MENOR DE UNIDADES AS RESPECTIVAS COMPETÊNCIAS

##### DESCONCENTRAÇÃO

REFERE-SE À DISTRIBUIÇÃO INTERNA DE COMPETÊNCIAS

A QUAL DÁ ORIGEM AOS **ÓRGÃOS PÚBLICOS**

#### DESCONCENTRAÇÃO X DESCENTRALIZAÇÃO

##### DESCONCENTRAÇÃO

OCORRE DENTRO DE UMA **ÚNICA PESSOA JURÍDICA**

HÁ RELAÇÃO HIERÁRQUICA

##### DESCENTRALIZAÇÃO

SÃO **DUAS** PESSOAS JURÍDICAS DISTINTAS (UMA TRANSFERE E A OUTRA RECEBE A COMPETÊNCIA)

**NÃO HÁ** RELAÇÃO DE HIERARQUIA



#### AUTARQUIAS (I)

#### CARACTERÍSTICAS

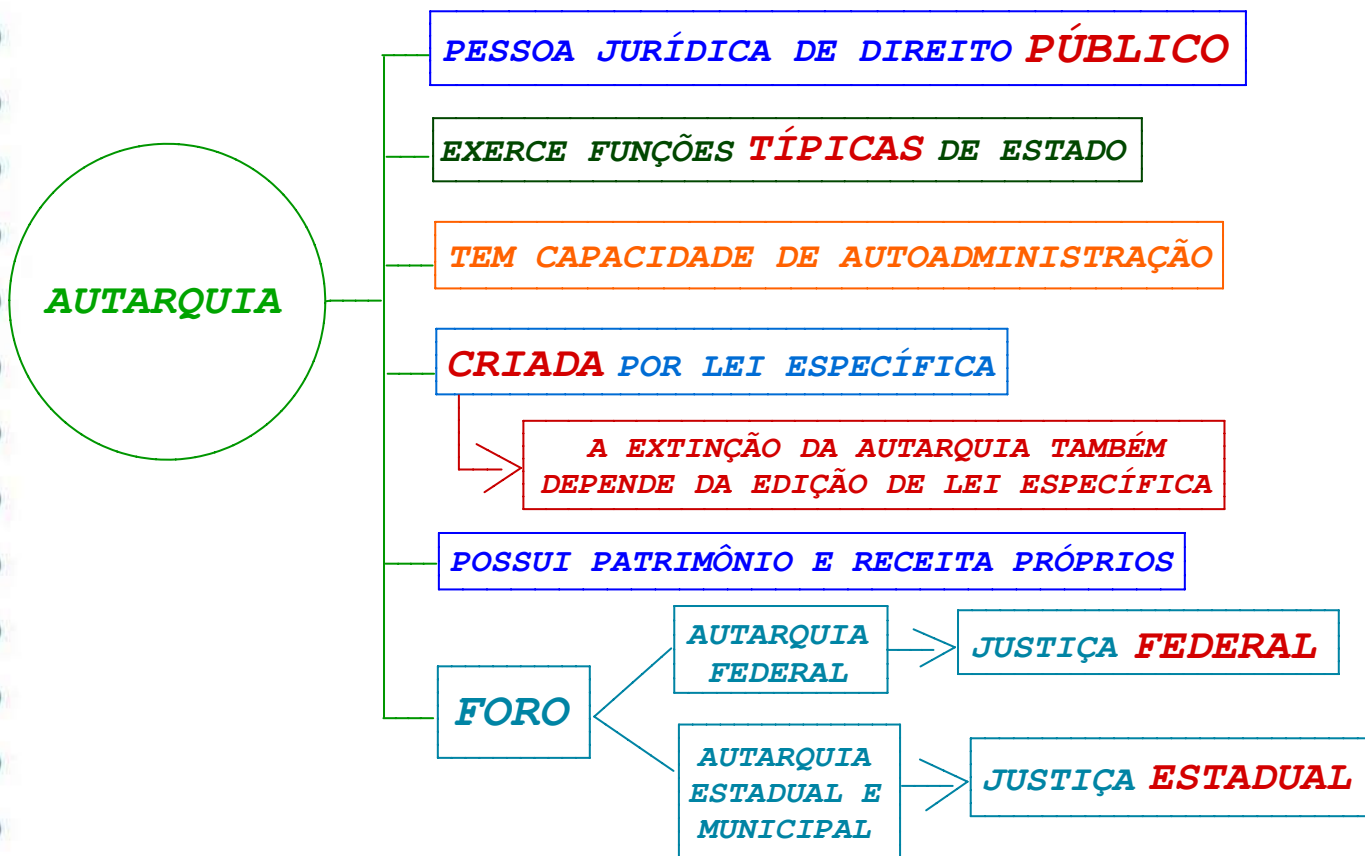

### DICA - ATOS ADMINISTRATIVOS

#### COMPETÊNCIAS (II) DELEGAÇÃO E AVOCAÇÃO

#### DELEGAÇÃO

ATRIBUIR A TERCEIRO PARCELA DE SUA ATRIBUIÇÕES

NÃO DEPENDE DE SUBORDINAÇÃO

ATO DISCRICIONÁRIO E REVOGÁVEL A QUALQUER TEMPO

O ATO DE DELEGAÇÃO E SUA REVOGAÇÃO  
DEVERÃO SER PUBLICADOS NO MEIO OFICIAL

NÃO PODEM SER OBJETO DE DELEGAÇÃO

CE    C OMPETÊNCIA E XCLUSIVA

NO    A TOS N O R M A T I V O S

RA    R E C U R S O S A D M I N I S T R A T I V O S

#### AVOCAÇÃO

ATRAIR PARA SI A COMPETÊNCIA DE UM SUBORDINADO

DEPENDE DE SUBORDINAÇÃO

MEDIDA EXCEPCIONAL E TEMPORÁRIA

DEVE SER JUSTIFICADO

NÃO PODE COMPETÊNCIA EXCLUSIVA

### MODALIDADES DE LICITAÇÃO

#### CONCORRÊNCIA

(RITO COMUM)

CONCORRÊNCIA

MODALIDADE PARA  
CONTRATAÇÃO

DE BENS E SERVIÇOS ESPECIAIS

DE OBRAS

SERVIÇOS COMUNS E  
ESPECIAIS DE ENGENHARIA

OS SERVIÇOS COMUNS DE ENGENHARIA  
ADMITEM O PREGÃO OU A CONCORRÊNCIA

CRITÉRIOS DE  
JULGAMENTO

✓ MENOR PREÇO;  
✓ MELHOR TÉCNICA OU  
CONTEÚDO ARTÍSTICO;  
✓ TÉCNICA E PREÇO;  
✓ MAIOR RETORNO ECONÔMICO;  
✓ MAIOR DESCONTO.

BENS E  
SERVIÇOS  
ESPECIAIS

☞ NÃO SÃO COMUNS;  
☞ NÃO PODEM SER DEFINIDOS OBJETIVAMENTE;  
☞ POSSUEM "ALTA HETEROGENEIDADE OU COMPLEXIDADE".

CONCEITO  
DE OBRAS

☞ SÃO PRIVATIVAS DE ARQUITETO OU ENGENHEIRO;  
☞ INOVAM O ESPAÇO FÍSICO DA NATUREZA;  
☞ ACARRETAM ALTERAÇÃO SUBSTANCIAL DO IMÓVEL.

CONCEITO DE  
SERVIÇOS DE  
ENGENHARIA

☞ DESTINADOS A OBTER DETERMINADA UTILIDADE,  
INTELLECTUAL OU MATERIAL;  
☞ SERVIÇOS PRIVATIVOS DAS PROFISSÕES DE ARQUITETO  
E ENGENHEIRO OU DE TÉCNICOS ESPECIALIZADOS;  
☞ QUE NÃO SE ENQUADRAM NO CONCEITO DE OBRA

### NOVA LEI DE IMPROBIDADE ADMINISTRATIVA

### DAS PENAS

ENRIQUECIMENTO ILÍCITO	PREJUÍZO AO ERÁRIO	VIOLAÇÃO AOS PRINCÍPIOS
RESSARCIMENTO INTEGRAL DO DANO (SE HOUVER DANO EFETIVO)		
PERDA DOS BENS ACRESCIDOS ILICITAMENTE	PERDA DOS BENS ACRESCIDOS ILICITAMENTE (SE CONCORRER ESTA CIRCUNSTÂNCIA)	×
PERDA DA FUNÇÃO PÚBLICA	PERDA DA FUNÇÃO PÚBLICA	×
SUSPENSÃO DOS DIREITOS POLÍTICOS DE ATÉ 14 ANOS	SUSPENSÃO DOS DIREITOS POLÍTICOS DE ATÉ 12 ANOS	×
MULTA CIVIL IGUAL AO VALOR DO ACRÉSCIMO PATRIMONIAL (AUMENTÁVEL ATÉ O DOBRO)	MULTA CIVIL IGUAL AO VALOR DO DANO (AUMENTÁVEL ATÉ O DOBRO)	MULTA CIVIL DE ATÉ 24 VEZES VALOR DA REMUNERAÇÃO DO AGENTE (AUMENTÁVEL ATÉ O DOBRO)
PROIBIÇÃO DE CONTRATAR COM O PODER PÚBLICO OU DE RECEBER BENEFÍCIOS, PELO PRAZO NÃO SUPERIOR A 14 ANOS  (AINDA QUE POR INTERMÉDIO DE PESSOA JURÍDICA DA QUAL SEJA SÓCIO MAJORITÁRIO)	PROIBIÇÃO DE CONTRATAR COM O PODER PÚBLICO OU DE RECEBER BENEFÍCIOS, PELO PRAZO NÃO SUPERIOR A 12 ANOS  (AINDA QUE POR INTERMÉDIO DE PESSOA JURÍDICA DA QUAL SEJA SÓCIO MAJORITÁRIO)	PROIBIÇÃO DE CONTRATAR COM O PODER PÚBLICO OU DE RECEBER BENEFÍCIOS, PELO PRAZO NÃO SUPERIOR A 4 ANOS  (AINDA QUE POR INTERMÉDIO DE PESSOA JURÍDICA DA QUAL SEJA SÓCIO MAJORITÁRIO)

## LÍNGUA PORTUGUESA

### DICA - REESCRITA DE FRASES

#### EXPRESSÕES PROBLEMÁTICAS

**À MEDIDA QUE**

EXPRESSA IDEIA DE **PROPORÇÃO**

PODE SUBSTITUIR POR  
**"À PROPORÇÃO QUE"**

EX: À MEDIDA QUE O TEMPO  
PASSA, ELE FICA MAIS FORTE

**X**

**NA MEDIDA  
EM QUE**

EXPRESSA IDEIA DE **CAUSA**

PODE TAMBÉM SER USADA COMO  
CONDIÇÃO OU PROPORÇÃO

PODE SER SUBSTITUÍDA POR: **"UMA VEZ QUE"**  
**"VISTO QUE"**, **"JÁ QUE"**, DENTRE OUTROS

OBS: AS BANCAS, EM GERAL,  
COBRAM MAIS A EXPRESSÃO  
COM IDEIA DE CAUSA

EX: NA MEDIDA EM QUE VOCÊ  
ESTUDOU, PASSOU NO CONCURSO



## LÍNGUA PORTUGUESA

### DICA - REESCRITA DE FRASES

#### EXPRESSÕES PROBLEMÁTICAS

**EM VEZ DE**

(NA DÚVIDA, OPTE  
SEMPRE POR ELA)

**X**

**AO INVÉS DE**

EM GERAL, USADO COM SIGNIFICADO  
DE "NO LUGAR DE"

MAIS ABRANGENTE - ALÉM DE SER USADO  
PARA IDEIAS DIFERENTES, PODE SER USADO  
TAMBÉM PARA IDEIAS CONTRÁRIAS

EM VEZ DE TELEFONAR PARA O MEU AMIGO,  
IREI MANDAR UMA MENSAGEM PARA ELE

SIGNIFICA - IDEIAS CONTRÁRIAS,  
OPOSIÇÃO, "AO CONTRÁRIO DE"

SOMENTE PODE SER USADO  
NO SENTIDO DE OPOSIÇÃO

EX: AO INVÉS DE DESCER, SUBIU

## LÍNGUA PORTUGUESA

### ACENTUAÇÃO

#### USO DOS PORQUÊS

<b>POR QUE</b> (PERGUNTA)	<p>☞ EQUIVALE A "POR QUAL RAZÃO", "POR QUAL MOTIVO", "PELA QUAL", "PELOS QUAIS"</p> <p>EX - POR QUE VOCÊ QUER SER APROVADO NO CONCURSO DA PF?</p> <p>EX - ESTAS SÃO AS RAZÕES POR QUE ESTUDO BASTANTE</p>
<b>POR QUÊ</b> (FIM DE FRASE)	<p>☞ É UTILIZADO NO FINAIS DE FRASES, ANTES DE PONTO FINAL, DE INTERROGAÇÃO, DE EXCLAMAÇÃO OU DE RETICÊNCIAS</p> <p>EX - ESTUDO BASTANTE PARA SER APROVADO. SABE POR QUÊ?</p> <p>EX - O CONTRATO NÃO FOI ASSINADO. POR QUÊ?</p>
<b>PORQUE</b> (RESPOSTA)	<p>☞ CORRESPONDE A UMA <b>EXPLICAÇÃO</b> OU UMA <b>CAUSA</b> (POIS, JÁ QUE, UMA VEZ QUE, PORQUANTO. .)</p> <p>EX - COMPREI ESTE COMPUTADOR PORQUE É MAIS BARATO</p> <p>EX - ESTUDO PORQUE EU QUERO PASSAR</p>
<b>PORQUÊ</b> (SUBSTANTIVO)	<p>☞ EQUIVALE A UM <b>SUBSTANTIVO</b> (É ANTECEDIDO DE UM DETERMINANTE) - TEM SIGNIFICADO DE "MOTIVO", "RAZÃO"</p> <p>EX - NÃO SEI O PORQUÊ DESSA ESCOLHA</p> <p>EX - EU SEI O PORQUÊ DA SUA DEDICAÇÃO</p>

## LÍNGUA PORTUGUESA

### VERBOS

#### CONVERSÃO DA VOZ ATIVA PARA A VOZ PASSIVA

#### CONVERSÃO DA VOZ ATIVA NA VOZ PASSIVA ANALÍTICA

- 👉 O SUJEITO SE TRANSFORMA EM AGENTE DA PASSIVA
- 👉 O OBJETO DIRETO SE TRANSFORMA NO SUJEITO DA PASSIVA
- 👉 O VERBO TRANSITIVO SE TRANSFORMA EM LOCUÇÃO VERBAL

#### EXEMPLO:

O TREINADOR ALTEROU O HORÁRIO DO JOGO

SUJEITO

OBJETO DIRETO

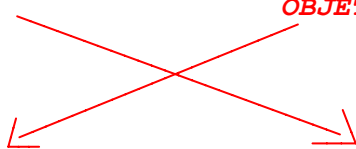

O HORÁRIO DO JOGO FOI ALTERADO PELO TREINADOR

SUJEITO PACIENTE

(SER + PARTICÍPIO)

AGENTE DA PASSIVA

- 👉 O SUJEITO (O TREINADOR) PASSA PARA AGENTE DA PASSIVA (PELO TREINADOR)
- 👉 O OBJETO DIRETO PASSA PARA SUJEITO DA PASSIVA (O HORÁRIO DO JOGO)
- 👉 O VERBO TRANSITIVO (ALTEROU) PASSA PARA LOCUÇÃO VERBAL (FOI ALTERADO)



# #DicasTJ-PI

## LÍNGUA PORTUGUESA



### SINTAXE

#### ADJUNTO ADNOMINAL x COMPLEMENTO NOMINAL

<b>ADJUNTO ADNOMINAL</b>	<b>COMPLEMENTO NOMINAL</b>
<b>SOMENTE SE LIGA A:</b> ✓ <b>SUBSTANTIVOS CONCRETOS E ABSTRATOS</b>	<b>SE LIGA A:</b> ✓ <b>SUBSTANTIVOS ABSTRATOS</b> ✓ <b>ADJETIVOS</b> ✓ <b>ADVÉRBIOS</b>
<b>PODE SER OU NÃO PREPOSICIONADO</b>	<b>É NECESSARIAMENTE PREPOSICIONADO</b>
<b>PRINCIPAL PEGADINHA DE PROVA PARA CONFUNDIR OS DOIS: NO CASO DE SUBSTANTIVO ABSTRATO COM TERMO PREPOSICIONADO "DE". NESSE CASO, VEJA COMO DISTINGUIR:</b>	
◆ <b>TERMO PREPOSICIONADO TEM SENTIDO AGENTE:</b> <b>SERÁ ADJUNTO ADNOMINAL</b>	◆ <b>TERMO PREPOSICIONADO TEM SENTIDO PACIENTE:</b> <b>SERÁ COMPLEMENTO NOMINAL</b>
◆ <b>SUBSTITUÍVEL POR UMA PALAVRA ÚNICA (UM ADJETIVO EQUIVALENTE)</b> ◆ <b>PODE INDICAR POSSE</b>	◆ <b>NÃO É SUBSTITUÍVEL POR UMA PALAVRA ÚNICA (ADJETIVO EQUIVALENTE)</b> ◆ <b>NÃO PODE INDICAR POSSE</b>
<b>EX: O CONSUMO DOS BRASILEIROS (OS BRASILEIROS CONSOMEM - AGENTE)</b>	<b>EX: O CONSUMO DE PÃO (O PÃO É CONSUMIDO - PACIENTE)</b>

**FUNÇÕES ADMINISTRATIVAS: PLANEJAMENTO**

**PLANEJAMENTO  
ESTRATÉGICO X TÁTICO X OPERACIONAL**

<b>ESTRATÉGICO</b>	<b>TÁTICO</b>	<b>OPERACIONAL</b>
<b>LONGO PRAZO</b>	<b>MÉDIO PRAZO</b>	<b>CURTO PRAZO</b>
<b>TODA A ORGANIZAÇÃO</b>	<b>DEPARTAMENTO</b>	<b>UNIDADE</b> <small>(DENTRO DE UM DEPARTAMENTO)</small>
<b>RISCO ALTO</b>	<b>RISCO MÉDIO</b>	<b>RISCO BAIXO</b>
<b>DIRETORES</b>	<b>GERENTES</b>	<b>SUPERVISORES</b>



### PLANEJAMENTO

#### MISSÃO X VISÃO X VALORES X NEGÓCIO

<b>MISSÃO</b>	<ul style="list-style-type: none"><li>➡ É O MOTIVO PELO QUAL A ORGANIZAÇÃO FOI CRIADA.</li><li>➡ REPRESENTA A IDENTIDADE DA ORGANIZAÇÃO.</li><li>➡ É ATEMPORAL (PERMANENTE).</li><li>➡ INDICA QUAIS BENEFÍCIOS A ORGANIZAÇÃO TRARÁ PARA A SOCIEDADE ASSIM COMO O PAPEL DA ORGANIZAÇÃO NA SOCIEDADE E COMO A ORGANIZAÇÃO PRETENDE ATUAR EM SEU DIA A DIA.</li></ul>
<b>VISÃO</b>	<ul style="list-style-type: none"><li>➡ É A "VISÃO DE FUTURO" DA ORGANIZAÇÃO</li><li>➡ DEVE TRADUZIR O CONSENSO DOS MEMBROS DA ORGANIZAÇÃO SOBRE O FUTURO QUE SE DESEJA, SENDO BASTANTE CLARA E COERENTE COM A MISSÃO DA ORGANIZAÇÃO.</li></ul>
<b>VALORES</b>	<ul style="list-style-type: none"><li>➡ CONJUNTO DOS PRINCÍPIOS BÁSICOS E DAS CRENÇAS QUE NORTEIAM O COMPORTAMENTO DA ORGANIZAÇÃO.</li><li>➡ CONSTITUEM A BASE PARA A TOMADA DE DECISÃO.</li><li>➡ INDICA COMO OS MEMBROS DEVEM SE COMPORTAR</li></ul>
<b>NEGÓCIO</b>	<ul style="list-style-type: none"><li>➡ REPRESENTA O "RAMO DE ATIVIDADES" NO QUAL A EMPRESA ATUA.</li><li>➡ ESTÁ RELACIONADO ÀS ATIVIDADES PRINCIPAIS DA ORGANIZAÇÃO EM UM MOMENTO ESPECÍFICO.</li></ul>

### PRINCIPAIS FERRAMENTAS ESTRATÉGICAS

#### A) MATRIZ BCG OU MATRIZ DE CRESCIMENTO E PARTICIPAÇÃO

👉 **DESENVOLVIDA PELOS CONSULTORES DA EMPRESA DE CONSULTORIA AMERICANA BOSTON CONSULTING GROUP;**

👉 **OBJETIVA IDENTIFICAR QUAIS PRODUTOS POSSUEM MAIORES POTENCIAIS DE GERAR LUCROS E QUAIS DEVEM SER DESCARTADOS PARA EVITAR PREJUÍZOS;**

👉 **A PARTIR DA ANÁLISE DE DUAS VARIÁVEIS (CRESCIMENTO NO MERCADO E PARTICIPAÇÃO DO PRODUTO NO MERCADO), A BCG FORMULOU A SEGUINTE TABELA:**

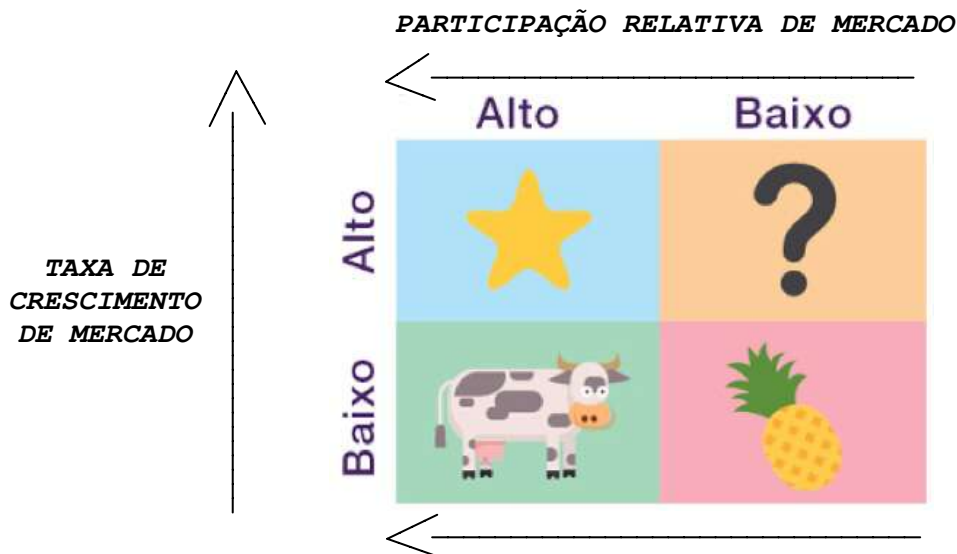

## MOTIVAÇÃO

### TEORIA DOS DOIS FATORES DE HERZBERG

☞ POSSUI ESSE NOME PORQUE OS FATORES QUE LEVAM À SATISFAÇÃO SÃO DIFERENTES DOS QUE LEVAM À INSATISFAÇÃO



#### FATORES MOTIVACIONAIS

INTRÍNSECOS (RELACIONADOS  
COM O CONTEÚDO DO CARGO E AO  
FUNCIONÁRIO EM SI)

☞ SERIAM OS RELACIONADOS COM NECESSIDADES DO MAIS ALTO NÍVEL (EX: RECONHECIMENTO, POSSIBILIDADE DE CRESCIMENTO PROFISSIONAL E DE APRENDIZAGEM, ETC.).

☞ QUANDO NÃO EXISTEM, AS PESSOAS SÃO NEUTRAS EM RELAÇÃO À MOTIVAÇÃO, NÃO FICAM MOTIVADAS E NEM DESMOTIVADAS;

#### FATORES HIGIÊNICOS

EXTRÍNSECOS (RELACIONADOS  
AO AMBIENTE DA ORGANIZAÇÃO)

☞ INFLUENCIAM A INSATISFAÇÃO.

☞ SE FOREM NEGATIVOS, GERAM INSATISFAÇÕES, PORÉM NÃO GERAM SATISFAÇÕES SE FOREM POSITIVOS.

EX: CONDIÇÕES DE TRABALHO, REMUNERAÇÃO, SEGURANÇA, ETC;

📌 MUITA  
ATENÇÃO!!

O SALÁRIO NÃO É FATOR MOTIVACIONAL,  
NEM A RELAÇÃO INTERPESSOAL!

### GRUPOS E TRABALHO EM EQUIPE

#### EQUIPES DE TRABALHO

##### EQUIPES DE TRABALHO

CONJUNTO DE DOIS OU MAIS INDIVÍDUOS CUJOS ESFORÇOS SE ORIENTAM PARA ATINGIR UM OBJETIVO COMUM

A COORDENAÇÃO DE ESFORÇOS DOS MEMBROS DA EQUIPE GERA UMA SINERGIA POSITIVA, UM RESULTADO MAIOR QUE SE ENERGIAS INDIVIDUAIS FOSSEM MERAMENTE SOMADAS COMO OCORRE NOS GRUPOS, POIS ESTES BUSCAM RESULTADOS INDIVIDUAIS.

EM QUE PESE GRUPO E EQUIPE SEREM CONCEITOS DIFERENTES, ALGUMAS BANCAS OS TRATAM COMO SINÔNIMOS. ENTÃO, ATENTE-SE AO ENUNCIADO DA QUESTÃO!

EQUIPES SÃO MAIS FLEXÍVEIS E SE ADAPTAM MELHOR A AMBIENTES DINÂMICOS

TRABALHOS EM EQUIPES DEMANDAM MAIS TEMPO E RECURSOS

A ESCOLHA ENTRE GRUPO DE TRABALHO E EQUIPE DE TRABALHO DEPENDERÁ DE QUE TIPO DE TAREFA SERÁ PRODUZIDA.

### CULTURA E CLIMA

#### NÍVEIS DA CULTURA ORGANIZACIONAL DE SHEIN

**ATENÇÃO!**  
**MUITO COBRADA**  
**EM PROVAS**

(COM BASE NO ICEBERG DA CULTURA ORGANIZACIONAL, O AUTOR DESTACA QUE A CULTURA ORGANIZACIONAL É COMPOSTA POR 03 NÍVEIS)

#### **1º NÍVEL: ARTEFATOS** **(ARTEFATOS OBSERVÁVEIS)**

✓ É O NÍVEL MAIS  
SUPERFICIAL, VISÍVEL.

✓ SÃO AS COISAS OU SITUAÇÕES  
QUE INDICAM VISUAL OU  
AUDITIVAMENTE COMO É A  
CULTURA DA ORGANIZAÇÃO.

✓ É UMA DIMENSÃO OBJETIVA E  
O NÍVEL MAIS FÁCIL DE SER  
OBSERVADO E ALTERADO.

#### **2º NÍVEL: VALORES** **COMPARTILHADOS** **(CRENÇAS E VALORES** **EXPOSTOS)**

✓ NÍVEL QUASE INVISÍVEL,  
DIFICILMENTE VISUALIZADOS.

✓ VALORES QUE DEFINEM  
PORQUE AS PESSOAS FAZEM O  
QUE FAZEM.

#### **3º NÍVEL: PRESSUPOSIÇÕES** **BÁSICAS (SUPOSIÇÕES** **BÁSICAS)**

✓ NÍVEL MAIS PROFUNDO E  
INVISÍVEL.

✓ SUPOSIÇÕES TIDAS COMO VERDADES  
INQUESTIONÁVEIS, LOGO, MUITO  
DIFÍCEIS DE SEREM ALTERADAS.

✓ É UMA DIMENSÃO SUBJETIVA.



## CICLO ORÇAMENTÁRIO

### DEMAIS PODERES, MPS E DPS (TEXTO CONSTITUCIONAL)



PPA - LDO - LOA

### LEI DE DIRETRIZES ORÇAMENTÁRIAS (LDO)

(ELO ENTRE O PPA E A LOA)

LDO

COMPREENDERÁ AS METAS E PRIORIDADES DA ADMINISTRAÇÃO PÚBLICA FEDERAL

ESTABELECE AS DIRETRIZES DE POLÍTICA FISCAL E RESPECTIVAS METAS, EM CONSONÂNCIA COM TRAJETÓRIA SUSTENTÁVEL DA DÍVIDA PÚBLICA

ORIENTARÁ A ELABORAÇÃO DA LEI ORÇAMENTÁRIA ANUAL (LOA)

DISPORÁ SOBRE AS ALTERAÇÕES NA LEGISLAÇÃO TRIBUTÁRIA E ESTABELECE A POLÍTICA DE APLICAÇÃO DAS AGÊNCIAS FINANCEIRAS OFICIAIS DE FOMENTO.

É ANUAL, MAS A VIGÊNCIA EXTRAPOLA O EXERCÍCIO FINANCEIRO, UMA VEZ QUE É APROVADA ATÉ O ENCERRAMENTO DO PRIMEIRO PERÍODO LEGISLATIVO E ORIENTA A ELABORAÇÃO DA LOA NO SEGUNDO SEMESTRE. ADEMAIS, ESTABELECE REGRAS ORÇAMENTÁRIAS A SEREM EXECUTADAS AO LONGO DO EXERCÍCIO FINANCEIRO SUBSEQUENTE

O PRAZO PARA ENCAMINHAMENTO AO LEGISLATIVO

É DE 08 MESES E MEIO ANTES DO ENCERRAMENTO DO EXERCÍCIO FINANCEIRO (15/04)

E A DEVOLUÇÃO AO EXECUTIVO DEVE SER REALIZADA ATÉ O ENCERRAMENTO DO PRIMEIRO PERÍODO DA SESSÃO LEGISLATIVA (17/07)

 A SESSÃO LEGISLATIVA NÃO SERÁ INTERROMPIDA SEM A APROVAÇÃO DA LDO



# #DicasTJ-PI

ADMINISTRAÇÃO FINANCEIRA E ORÇAMENTÁRIA



## PRINCÍPIOS ORÇAMENTÁRIOS

### PUBLICIDADE

➡ É CONDIÇÃO DE **EFICÁCIA** DO ATO A DIVULGAÇÃO EM VEÍCULOS OFICIAIS DE COMUNICAÇÃO PARA CONHECIMENTO PÚBLICO.

### TRANSPARÊNCIA ORÇAMENTÁRIA

➡ AMPLA DIVULGAÇÃO, INCLUSIVE EM MEIO ELETRÔNICO, DOS INSTRUMENTOS DE PLANEJAMENTO E ORÇAMENTO, DA PRESTAÇÃO DE CONTAS, RELATÓRIOS E ANEXOS;

➡ INCENTIVO À PARTICIPAÇÃO POPULAR.

### LEGALIDADE ORÇAMENTÁRIA

➡ A APROVAÇÃO DO ORÇAMENTO DEVE OBSERVAR O PROCESSO LEGISLATIVO

### PROGRAMAÇÃO

➡ O ORÇAMENTO DEVE EXPRESSAR AS REALIZAÇÕES E OBJETIVOS DE FORMA PROGRAMADA. VINCULA AS NORMAS ORÇAMENTÁRIAS À CONSECUÇÃO E À FINALIDADE DO PPA E AOS PROGRAMAS NACIONAIS, REGIONAIS E SETORIAIS DE DESENVOLVIMENTO.

### CLAREZA

➡ O ORÇAMENTO DEVE SER CLARO, ORDENADO E COMPLETO

### UNIFORMIDADE OU CONSISTÊNCIA

➡ O ORÇAMENTO DE CADA ENTE DEVE APRESENTAR O MÍNIMO DE PADRONIZAÇÃO/ UNIFORMIDADE NA APRESENTAÇÃO DE DADOS, DE FORMA A PERMITIR QUE OS USUÁRIOS REALIZEM COMPARAÇÕES ENTRE OS DIVERSOS PERÍODOS.

### CRÉDITOS ADICIONAIS

### CRÉDITOS SUPLEMENTARES

➔ SÃO OS DESTINADOS A REFORÇO DE DOTAÇÃO ORÇAMENTÁRIA, DEVENDO SER AUTORIZADOS POR LEI E ABERTOS POR DECRETO DO PODER EXECUTIVO

A ABERTURA DOS CRÉDITOS SUPLEMENTARES DEPENDE DA EXISTÊNCIA DE RECURSOS DISPONÍVEIS PARA OCORRER A DESPESA E SERÁ PRECEDIDA DE EXPOSIÇÃO JUSTIFICATIVA

É VEDADA A ABERTURA DE CRÉDITO SUPLEMENTAR SEM PRÉVIA AUTORIZAÇÃO LEGISLATIVA E SEM INDICAÇÃO DOS RECURSOS CORRESPONDENTE

INCORPORA-SE AO ORÇAMENTO, ADICIONANDO-SE À DOTAÇÃO ORÇAMENTÁRIA QUE DEVA REFORÇAR

VIGÊNCIA LIMITADA AO EXERCÍCIO EM QUE FOREM AUTORIZADOS

A LOA PODERÁ CONTER AUTORIZAÇÃO AO PODER EXECUTIVO PARA ABERTURA DE CRÉDITOS SUPLEMENTARES ATÉ DETERMINADA IMPORTÂNCIA OU PERCENTUAL, SEM A NECESSIDADE DE SUBMISSÃO DO CRÉDITO AO PODER LEGISLATIVO;

SÃO AUTORIZADAS POR LEI, PORÉM SÃO ABERTOS POR DECRETO DO PODER EXECUTIVO, COMO REGRA GERAL;

EXCEÇÃO AO PRINCÍPIO DA EXCLUSIVIDADE

### CRÉDITOS ADICIONAIS

#### CRÉDITOS EXTRAORDINÁRIOS

➔ DESTINADOS A DESPESAS URGENTES E IMPREVISÍVEIS, COMO GUERRA, COMOÇÃO INTERNA OU CALAMIDADE PÚBLICA

NÃO DEPENDE DA EXISTÊNCIA DE FONTES DE RECURSOS DISPONÍVEIS PARA A SUA ABERTURA

ABERTOS POR MEDIDA PROVISÓRIA, NO CASO FEDERAL E DE ENTES QUE POSSUEM TAL INSTRUMENTO, E POR DECRETO DO PODER EXECUTIVO PARA OS DEMAIS ENTES, DANDO IMEDIATO CONHECIMENTO DELES AO PODER LEGISLATIVO

SALVO SE O ATO DE AUTORIZAÇÃO FOR PROMULGADO NOS ÚLTIMOS 04 MESES DAQUELE EXERCÍCIO

TERÃO VIGÊNCIA NO EXERCÍCIO FINANCEIRO EM QUE FOREM AUTORIZADOS

CASO EM QUE, REABERTOS NOS LIMITES DE SEUS SALDOS, SERÃO INCORPORADOS AO ORÇAMENTO DO EXERCÍCIO FINANCEIRO SUBSEQÜENTE

A REABERTURA É FACULTATIVA, LIMITADA AO SALDO REMANESCENTE, E NOVO ATO DA ADMINISTRAÇÃO DEVE REABRI-LO (EXCEÇÃO AO PRINCÍPIO DA ANUALIDADE);

CONSERVAM SUA ESPECIFICIDADE, DEMONSTRANDO-SE AS DESPESAS REALIZADAS À CONTA DESTES, SEPARADAMENTE, ASSIM, O REFORÇO, DEVE DAR-SE PELA REGRA PREVISTA NO RESPECTIVO CRÉDITO OU, NO CASO DE OMISSÃO, PELA ABERTURA DE NOVO CRÉDITO EXTRAORDINÁRIO.



### PESSOAS NATURAIS

#### DA PERSONALIDADE E DA CAPACIDADE

SERÃO  
**REGISTRADOS**  
EM REGISTRO  
PÚBLICO

OS NASCIMENTOS, CASAMENTOS E ÓBITOS

A EMANCIPAÇÃO POR OUTORGA DOS PAIS  
OU POR SENTENÇA DO JUIZ

A INTERDIÇÃO POR INCAPACIDADE  
ABSOLUTA OU RELATIVA

A SENTENÇA DECLARATÓRIA DE AUSÊNCIA  
E DE MORTE PRESUMIDA

FAR-SE-Á  
**AVERBAÇÃO**  
EM REGISTRO  
PÚBLICO

DAS SENTENÇAS QUE DECRETAREM A  
NULIDADE OU ANULAÇÃO DO CASAMENTO, O  
DIVÓRCIO, A SEPARAÇÃO JUDICIAL E O  
REESTABELECIMENTO DA SOCIEDADE CONJUGAL

DOS ATOS JUDICIAIS OU EXTRAJUDICIAIS QUE  
DECLARAREM OU RECONHECEREM A FILIAÇÃO

### DESCONSIDERAÇÃO DA PERSONALIDADE JURÍDICA

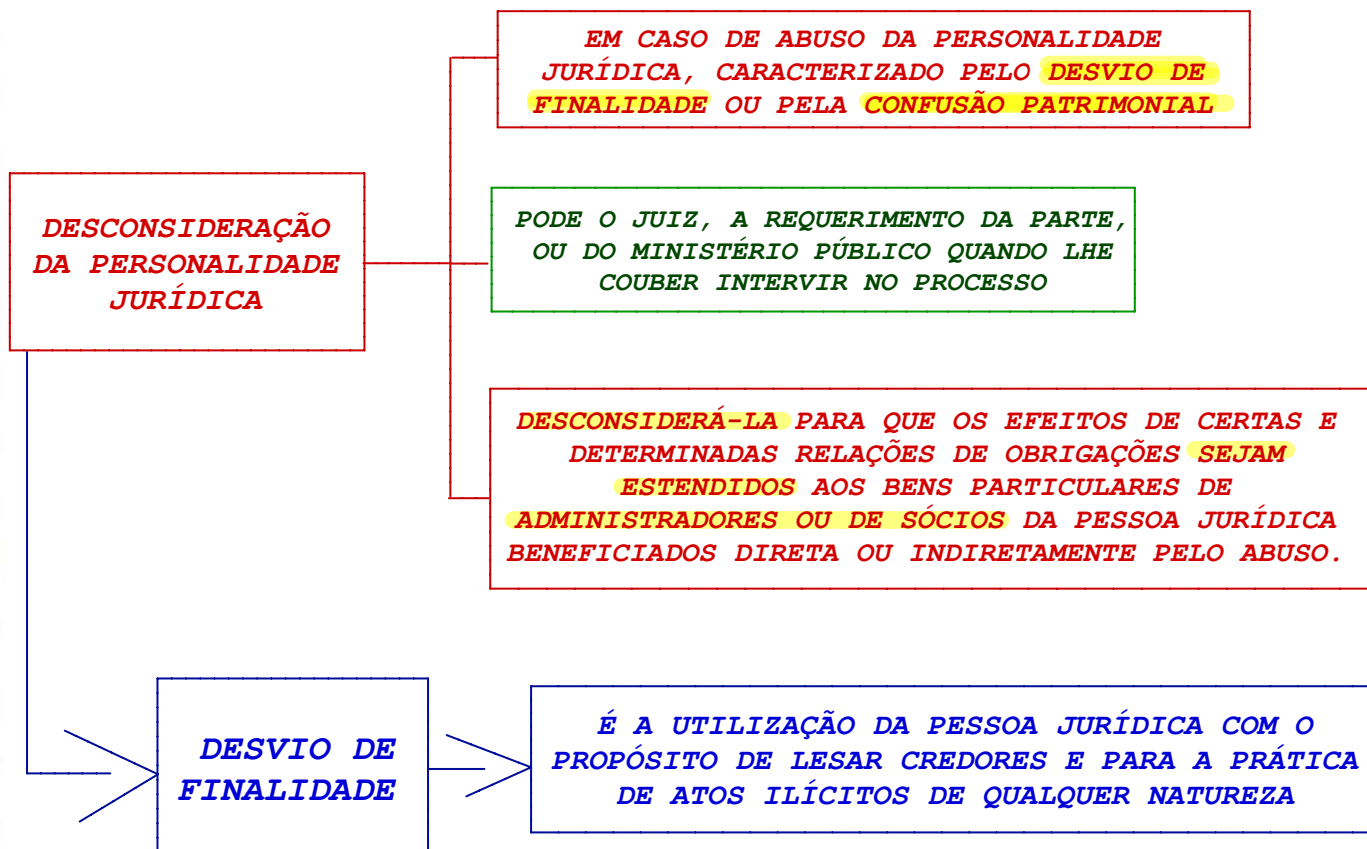

### NEGÓCIO JURÍDICO

#### DEFEITOS DO NEGÓCIO JURÍDICO - DOLO

☞ SÃO OS NEGÓCIOS JURÍDICOS ANULÁVEIS POR DOLO, QUANDO ESTE FOR A SUA CAUSA.

➤ O DOLO ACIDENTAL SÓ OBRIGA À SATISFAÇÃO DAS PERDAS E DANOS, E É ACIDENTAL QUANDO, A SEU DESPEITO, O NEGÓCIO SERIA REALIZADO, EMBORA POR OUTRO MODO.

NOS NEGÓCIOS  
JURÍDICOS  
BILATERAIS

➤ O SILÊNCIO INTENCIONAL DE UMA DAS PARTES A RESPEITO DE FATO OU QUALIDADE QUE A OUTRA PARTE HAJA IGNORADO, CONSTITUI OMISSÃO DOLOSA, PROVANDO-SE QUE SEM ELA O NEGÓCIO NÃO SE TERIA CELEBRADO

➤ PODE TAMBÉM SER  
ANULADO O NEGÓCIO  
JURÍDICO POR DOLO  
DE TERCEIRO

☞ SE A PARTE A QUEM APROVEITE DELE TIVESSE OU DEVESSE TER CONHECIMENTO;  
☞ EM CASO CONTRÁRIO, AINDA QUE SUBSISTA O NEGÓCIO JURÍDICO, O TERCEIRO RESPONDERÁ POR TODAS AS PERDAS E DANOS DA PARTE A QUEM LUDIBRIOU.

O DOLO DO  
REPRESENTANTE  
LEGAL DE UMA  
DAS PARTES

☞ SÓ OBRIGA O REPRESENTADO A RESPONDER CIVILMENTE ATÉ A IMPORTÂNCIA DO PROVEITO QUE TEVE;  
☞ SE, PORÉM, O DOLO FOR DO REPRESENTANTE CONVENCIONAL, O REPRESENTADO RESPONDERÁ SOLIDARIAMENTE COM ELE POR PERDAS E DANOS.

SE AMBAS AS  
PARTES PROCEDEREM  
COM DOLO

NENHUMA PODE ALEGÁ-LO PARA ANULAR O NEGÓCIO, OU RECLAMAR INDENIZAÇÃO