

DIREITO DO TRABALHO

CLT - INTRODUÇÃO

QUEM É CONSIDERADO EMPREGADOR?

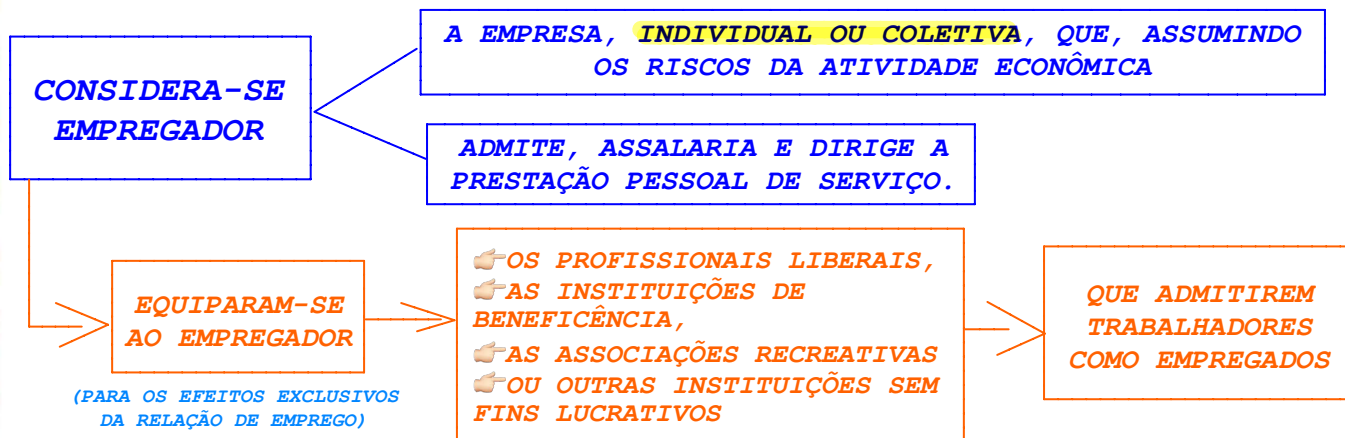

GRUPO ECONÔMICO

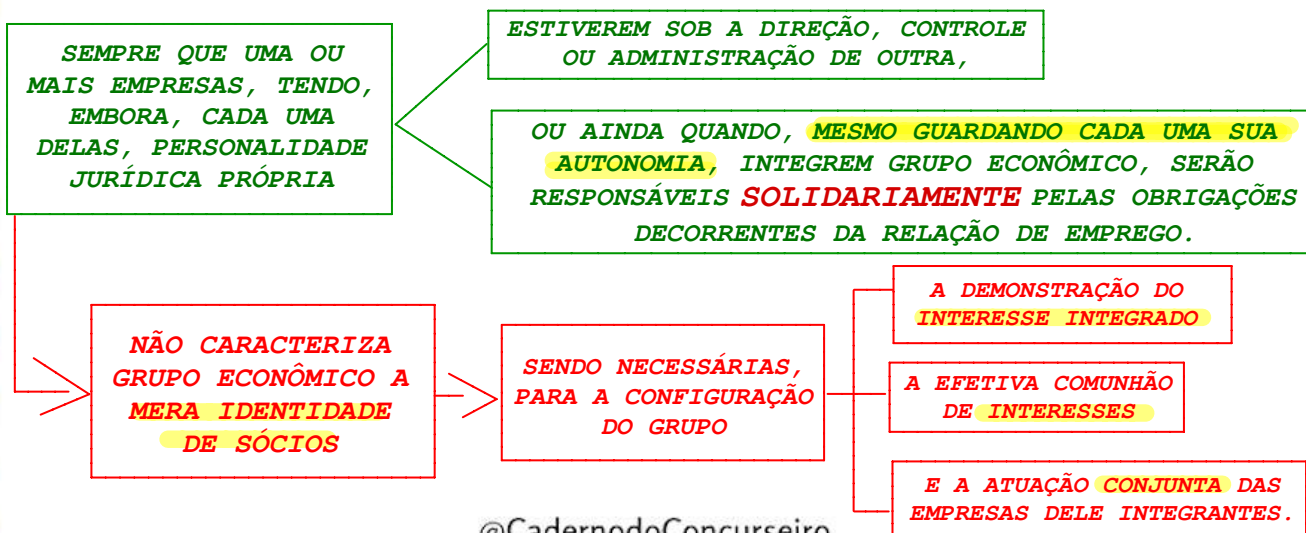

DIREITO DO TRABALHO

DA DURAÇÃO DO TRABALHO

JORNADA DE TRABALHO

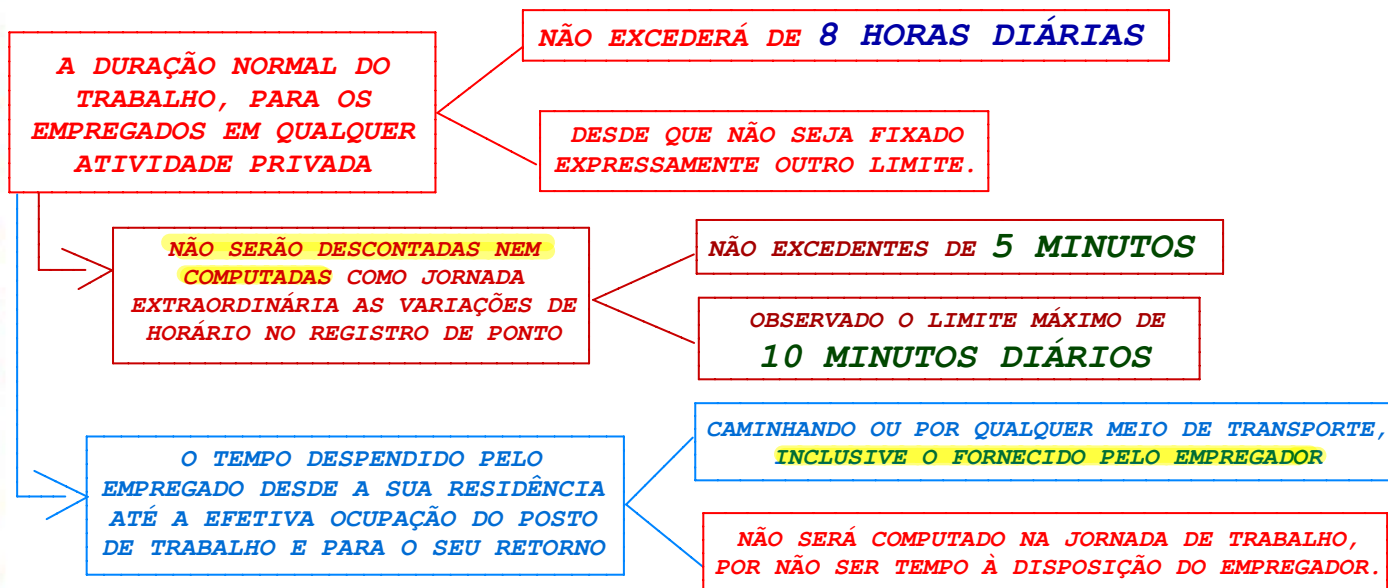

TRABALHO EM REGIME DE TEMPO PARCIAL

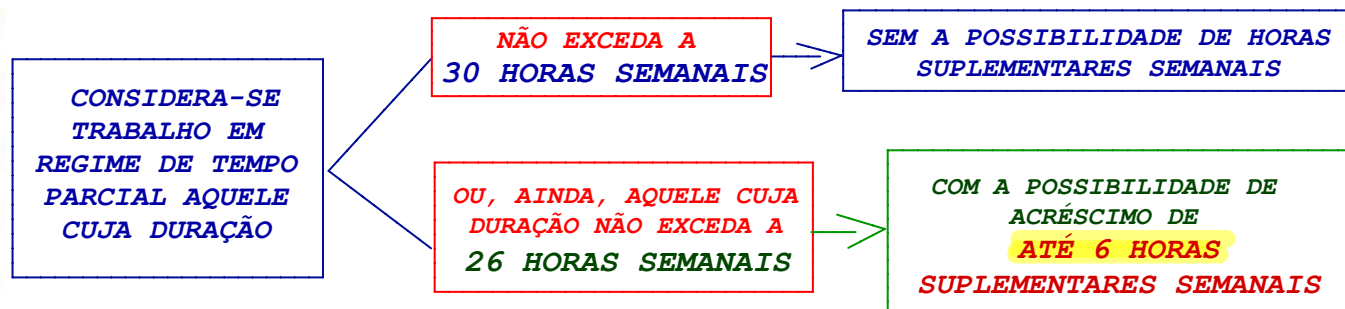



#DicasTRT-PR



DIREITO DO TRABALHO

FÉRIAS ANUAIS

DO DIREITO A FÉRIAS E DA SUA DURAÇÃO

👉 **TODO EMPREGADO TERÁ DIREITO ANUALMENTE AO GOZO DE UM PERÍODO DE FÉRIAS, SEM PREJUÍZO DA REMUNERAÇÃO.**



👉 **APÓS CADA PERÍODO DE 12 MESES DE VIGÊNCIA DO CONTRATO DE TRABALHO, O EMPREGADO TERÁ DIREITO A FÉRIAS, NA SEGUINTE PROPORÇÃO:**

30 DIAS CORRIDOS	QUANDO NÃO HOUVER FALTADO AO SERVIÇO MAIS DE 5 VEZES
24 DIAS CORRIDOS	QUANDO HOUVER TIDO DE 6 A 14 FALTAS
18 DIAS CORRIDOS	QUANDO HOUVER TIDO DE 15 A 23 FALTAS
12 DIAS CORRIDOS	QUANDO HOUVER TIDO DE 24 A 32 FALTAS.

➔ **É VEDADO DESCONTAR, DO PERÍODO DE FÉRIAS, AS FALTAS DO EMPREGADO AO SERVIÇO.**

➔ **O PERÍODO DAS FÉRIAS SERÁ COMPUTADO, PARA TODOS OS EFEITOS, COMO TEMPO DE SERVIÇO.**

ATIVIDADES INSALUBRES OU PERIGOSAS

➔ O EXERCÍCIO DE TRABALHO EM CONDIÇÕES INSALUBRES, ACIMA DOS LIMITES DE TOLERÂNCIA ESTABELECIDOS PELO MINISTÉRIO DO TRABALHO, ASSEGURA A PERCEPÇÃO DE ADICIONAL DE:

40% (GRAU MÁXIMO)

20% (GRAU MÉDIO)

10% (GRAU MÍNIMO)

ATIVIDADES PERIGOSAS

➔ CONSIDERADAS ATIVIDADES OU OPERAÇÕES PERIGOSAS, NA FORMA DA REGULAMENTAÇÃO APROVADA PELO MINISTÉRIO DO TRABALHO E EMPREGO, AQUELAS QUE, POR SUA NATUREZA OU MÉTODOS DE TRABALHO, IMPLIQUEM RISCO ACENTUADO EM VIRTUDE DE EXPOSIÇÃO PERMANENTE DO TRABALHADOR A:

✓ INFLAMÁVEIS, EXPLOSIVOS OU ENERGIA ELÉTRICA;

✓ ROUBOS OU OUTRAS ESPÉCIES DE VIOLÊNCIA FÍSICA NAS ATIVIDADES PROFISSIONAIS DE SEGURANÇA PESSOAL OU PATRIMONIAL.

O TRABALHO EM CONDIÇÕES DE PERICULOSIDADE ASSEGURA AO EMPREGADO UM ADICIONAL DE **30% SOBRE O SALÁRIO**

SEM OS ACRÉSCIMOS RESULTANTES DE GRATIFICAÇÕES, PRÊMIOS OU PARTICIPAÇÕES NOS LUCROS DA EMPRESA

O EMPREGADO PODERÁ OPTAR PELO ADICIONAL DE INSALUBRIDADE QUE PORVENTURA LHE SEJA DEVIDO.

SERÃO DESCONTADOS OU COMPENSADOS DO ADICIONAL OUTROS DA MESMA NATUREZA EVENTUALMENTE JÁ CONCEDIDOS AO VIGILANTE POR MEIO DE ACORDO COLETIVO.

SÃO TAMBÉM CONSIDERADAS PERIGOSAS AS ATIVIDADES DE

TRABALHADOR EM MOTOCICLETA 

DIREITO DO TRABALHO

CONTRATO INDIVIDUAL DO TRABALHO

DA SUSPENSÃO E DA INTERRUPTÃO

POR UM PERÍODO DE **2 A 5 MESES**

O CONTRATO DE
TRABALHO PODERÁ
SER SUSPENSO

PARA PARTICIPAÇÃO DO EMPREGADO EM CURSO OU PROGRAMA DE
QUALIFICAÇÃO PROFISSIONAL OFERECIDO PELO EMPREGADOR,
COM DURAÇÃO EQUIVALENTE À SUSPENSÃO CONTRATUAL,

MEDIANTE PREVISÃO EM CONVENÇÃO OU ACORDO COLETIVO
DE TRABALHO E AQUIESCÊNCIA FORMAL DO EMPREGADO

APÓS A AUTORIZAÇÃO CONCEDIDA POR INTERMÉDIO DE CONVENÇÃO OU ACORDO
COLETIVO, O EMPREGADOR DEVERÁ NOTIFICAR O RESPECTIVO SINDICATO,
COM ANTECEDÊNCIA MÍNIMA DE **15 DIAS** DA SUSPENSÃO CONTRATUAL.

O CONTRATO DE
TRABALHO NÃO PODERÁ
SER SUSPENSO

EM CONFORMIDADE COM O DISPOSTO NO
CAPUT DESTE ARTIGO MAIS DE UMA VEZ
NO PERÍODO DE **16 MESES**.

O EMPREGADOR PODERÁ
CONCEDER AO EMPREGADO AJUDA
COMPENSATÓRIA MENSAL, **SEM**
NATUREZA SALARIAL

DURANTE O PERÍODO DE SUSPENSÃO
CONTRATUAL NOS TERMOS DO CAPUT DESTE
ARTIGO, COM VALOR A SER DEFINIDO EM
CONVENÇÃO OU ACORDO COLETIVO.

DURANTE O PERÍODO DE SUSPENSÃO
CONTRATUAL PARA PARTICIPAÇÃO
EM CURSO OU PROGRAMA DE
QUALIFICAÇÃO PROFISSIONAL,

O EMPREGADO FARÁ JUS AOS
BENEFÍCIOS VOLUNTARIAMENTE
CONCEDIDOS PELO EMPREGADOR.

OS ATOS
PROCESSUAIS
SERÃO
PÚBLICOS

SALVO QUANDO O CONTRÁRIO DETERMINAR O INTERESSE SOCIAL

E REALIZAR-SE-ÃO NOS DIAS ÚTEIS DAS 6 ÀS 20 HORAS.

A PENHORA PODERÁ
REALIZAR-SE EM DOMINGO
OU DIA FERIADO

MEDIANTE AUTORIZAÇÃO EXPRESSA
DO JUIZ OU PRESIDENTE.

OS ATOS E TERMOS PROCESSUAIS
PODERÃO SER ESCRITOS

A TINTA, DATILOGRAFADOS OU A CARIMBO

OS ATOS E
TERMOS
PROCESSUAIS

QUE DEVAM SER ASSINADOS PELAS PARTES INTERESSADAS, QUANDO
ESTAS, POR MOTIVO JUSTIFICADO, NÃO POSSAM FAZÊ-LO

SERÃO FIRMADOS A ROGO, NA PRESENÇA DE 2 TESTEMUNHAS
SEMPRE QUE NÃO HOUVER PROCURADOR LEGALMENTE CONSTITUÍDO

OS TERMOS
RELATIVOS AO
MOVIMENTO DOS
PROCESSOS

CONSTARÃO DE SIMPLES NOTAS, DATADAS E
RUBRICADAS PELOS SECRETÁRIOS OU ESCRIVÃES.

DAS AUDIÊNCIAS

AS AUDIÊNCIAS
DOS ÓRGÃOS DA
JUSTIÇA DO
TRABALHO

SERÃO PÚBLICAS E REALIZAR-SE-ÃO NA SEDE DO JUÍZO
OU TRIBUNAL EM DIAS ÚTEIS PREVIAMENTE FIXADOS

ENTRE 8 E 18 HORAS

NÃO PODENDO ULTRAPASSAR 5 HORAS SEGUIDAS
SALVO QUANDO HOUVER MATÉRIA URGENTE.

EM CASOS
ESPECIAIS, PODERÁ
SER DESIGNADO
OUTRO LOCAL PARA A
REALIZAÇÃO DAS
AUDIÊNCIAS

MEDIANTE EDITAL AFIXADO NA
SEDE DO JUÍZO OU TRIBUNAL

COM A ANTECEDÊNCIA MÍNIMA DE 24 HORAS.

SEMPRE QUE FOR NECESSÁRIO, PODERÃO SER CONVOCADAS AUDIÊNCIAS
EXTRAORDINÁRIAS, OBSERVADO O PRAZO DE 24 HORAS

ÀS AUDIÊNCIAS
DEVERÃO ESTAR
PRESENTES

COMPARECENDO COM A NECESSÁRIA
ANTECEDÊNCIA, OS ESCRIVÃES OU SECRETÁRIOS



#DicasTRT-PR

DIREITO PROCESSUAL DO TRABALHO



DO INQUÉRITO PARA APURAÇÃO DE FALTA GRAVE

PARA A INSTAURAÇÃO DO INQUÉRITO PARA APURAÇÃO DE FALTA GRAVE CONTRA EMPREGADO GARANTIDO COM ESTABILIDADE

O EMPREGADOR APRESENTARÁ RECLAMAÇÃO POR ESCRITO À JUNTA OU JUÍZO DE DIREITO, DENTRO DE
30 DIAS

CONTADOS DA DATA DA SUSPENSÃO DO EMPREGADO

SE TIVER HAVIDO PRÉVIO RECONHECIMENTO DA ESTABILIDADE DO EMPREGADO

O JULGAMENTO DO INQUÉRITO PELA JUNTA OU JUÍZO NÃO PREJUDICARÁ A EXECUÇÃO PARA PAGAMENTO DOS SALÁRIOS DEVIDOS AO EMPREGADO

ATÉ A DATA DA INSTAURAÇÃO DO MESMO INQUÉRITO.

SÚMULAS E OJ's DO TST RELACIONADAS AO ASSUNTO

SUM-379: O DIRIGENTE SINDICAL SOMENTE PODERÁ SER DISPENSADO POR FALTA GRAVE MEDIANTE A APURAÇÃO EM INQUÉRITO JUDICIAL, INTELIGÊNCIA DOS ARTS. 494 E 543, §3º, DA CLT.

OJ-SDI1-253: O ART. 55 DA LEI Nº 5.764/71 ASSEGURA A GARANTIA DE EMPREGO APENAS AOS EMPREGADOS ELEITOS DIRETORES DE COOPERATIVAS, NÃO ABRANGENDO OS MEMBROS SUPLENTEs.

OJ-SDI2-137: CONSTITUI DIREITO LÍQUIDO E CERTO DO EMPREGADOR A SUSPENSÃO DO EMPREGADO, AINDA QUE DETENTOR DE ESTABILIDADE SINDICAL, ATÉ A DECISÃO FINAL DO INQUÉRITO EM QUE SE APURE A FALTA GRAVE A ELE IMPUTADA, NA FORMA DO ART. 494, "CAPUT" E PARÁGRAFO ÚNICO, DA CLT.

EXECUÇÃO

DOS EMBARGOS À EXECUÇÃO E DA SUA IMPUGNAÇÃO

GARANTIDA A
EXECUÇÃO OU
PENHORADOS OS BENS

TERÁ O EXECUTADO **5 DIAS** PARA APRESENTAR EMBARGOS

CABENDO IGUAL PRAZO AO EXEQUENTE PARA IMPUGNAÇÃO.

A MATÉRIA DE DEFESA SERÁ RESTRITA ÀS ALEGAÇÕES DE CUMPRIMENTO DA DECISÃO OU DO ACORDO, QUITAÇÃO OU PRESCRIÇÃO DA DÍVIDA.

SE NA DEFESA TIVEREM SIDO ARROLADAS TESTEMUNHAS, PODERÁ O JUIZ OU O PRESIDENTE DO TRIBUNAL, CASO JULGUE NECESSÁRIOS SEUS DEPOIMENTOS, MARCAR AUDIÊNCIA PARA A PRODUÇÃO DAS PROVAS, A QUAL DEVERÁ REALIZAR-SE **DENTRO DE 5 DIAS.**

SOMENTE NOS EMBARGOS À PENHORA PODERÁ O EXECUTADO IMPUGNAR A SENTENÇA DE LIQUIDAÇÃO, CABENDO AO EXEQUENTE IGUAL DIREITO E NO MESMO PRAZO.

JULGAR-SE-ÃO NA MESMA SENTENÇA OS EMBARGOS E AS IMPUGNAÇÕES À LIQUIDAÇÃO APRESENTADAS PELOS CREDORES TRABALHISTA E PREVIDENCIÁRIO.

CONSIDERA-SE INEXIGÍVEL O TÍTULO JUDICIAL FUNDADO EM LEI OU ATO NORMATIVO DECLARADOS INCONSTITUCIONAIS PELO SUPREMO TRIBUNAL FEDERAL OU EM APLICAÇÃO OU INTERPRETAÇÃO TIDAS POR INCOMPATÍVEIS COM A CONSTITUIÇÃO FEDERAL.

A EXIGÊNCIA DA GARANTIA OU PENHORA NÃO SE APLICA ÀS ENTIDADES FILANTRÓPICAS E/OU ÀQUELES QUE COMPÕEM OU COMPUSERAM A DIRETORIA DESSAS INSTITUIÇÕES.

RECURSOS

EMBARGOS DE DECLARAÇÃO

NO PRAZO DE 5 DIAS

**CABERÃO
EMBARGOS DE
DECLARAÇÃO DA
SENTENÇA OU
ACÓRDÃO**

DEVENDO SEU JULGAMENTO OCORRER NA PRIMEIRA
AUDIÊNCIA OU SESSÃO SUBSEQUENTE A SUA
APRESENTAÇÃO, REGISTRADO NA CERTIDÃO

ADMITIDO EFEITO
MODIFICATIVO DA
DECISÃO NOS
CASOS DE

➡ OMISSÃO E CONTRADIÇÃO NO
JULGADO
➡ E MANIFESTO EQUÍVOCO NO
EXAME DOS PRESSUPOSTOS
EXTRÍNSECOS DO RECURSO.

OS ERROS MATERIAIS PODERÃO SER CORRIGIDOS DE
OFÍCIO OU A REQUERIMENTO DE QUALQUER DAS PARTES.

EVENTUAL EFEITO MODIFICATIVO DOS
EMBARGOS DE DECLARAÇÃO SOMENTE PODERÁ
OCORRER EM VIRTUDE DA CORREÇÃO DE
VÍCIO NA DECISÃO EMBARGADA

E DESDE QUE OUVIDA A
PARTE CONTRÁRIA, NO
PRAZO DE 5 DIAS.

OS EMBARGOS DE DECLARAÇÃO
INTERROMPEM O PRAZO PARA
INTERPOSIÇÃO DE OUTROS RECURSOS,
POR QUALQUER DAS PARTES

SALVO QUANDO INTEMPESTIVOS,
IRREGULAR A REPRESENTAÇÃO DA PARTE
OU AUSENTE A SUA ASSINATURA.

DIREITO CONSTITUCIONAL

DICA - DIREITOS FUNDAMENTAIS

DIREITO À VIDA

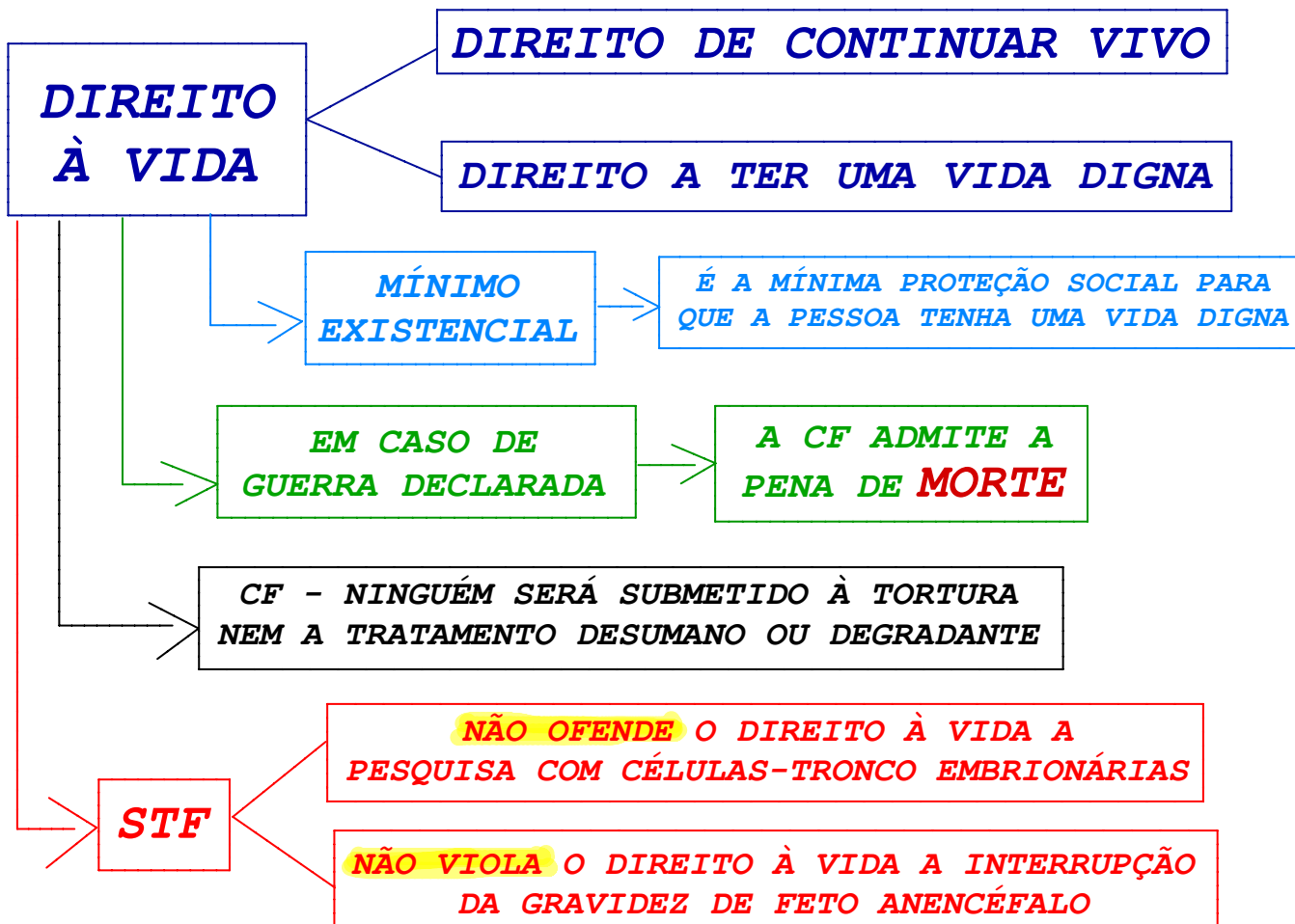

DIREITO CONSTITUCIONAL

DICA - NACIONALIDADE

BRASILEIROS NATOS

👉 OS NASCIDOS
NO BRASIL 🇧🇷

AINDA QUE DE PAIS ESTRANGEIROS

DESDE QUE ESTES **NÃO ESTEJAM**
A SERVIÇO DE SEU PAÍS

👉 OS NASCIDOS
NO **ESTRANGEIRO**

DE PAI BRASILEIRO OU MÃE BRASILEIRA

DESDE QUE **QUALQUER DELES** ESTEJA
A SERVIÇO DO BRASIL 🇧🇷

👉 OS NASCIDOS
NO **ESTRANGEIRO**

DE PAI BRASILEIRO OU MÃE BRASILEIRA

DESDE QUE SEJAM REGISTRADOS EM
REPARTIÇÃO BRASILEIRA COMPETENTE

OU

VENHAM A RESIDIR NO BRASIL **E OPTEM**,
EM QUALQUER TEMPO, DEPOIS DE ATINGIDA A
MAIORIDADE, PELA NACIONALIDADE BRASILEIRA

DIREITO CONSTITUCIONAL

REPARTIÇÃO DE COMPETÊNCIAS

PEGADINHAS MAIS COBRADAS EM PROVA



SEGURIDADE SOCIAL	PREVIDÊNCIA SOCIAL
PRIVATIVA DA UNIÃO	CONCORRENTE



DIREITO PROCESSUAL	PROCEDIMENTOS EM MATÉRIA PROCESSUAL
PRIVATIVA DA UNIÃO	CONCORRENTE



DIRETRIZES E BASES DA EDUCAÇÃO NACIONAL	EDUCAÇÃO
PRIVATIVA DA UNIÃO	CONCORRENTE



TRÂNSITO E TRANSPORTE	POLÍTICA DE EDUCAÇÃO PARA SEGURANÇA DO TRÂNSITO
PRIVATIVA DA UNIÃO	COMUM

DIREITO CONSTITUCIONAL

DICA - PODER EXECUTIVO

FUNÇÕES DO PODER EXECUTIVO

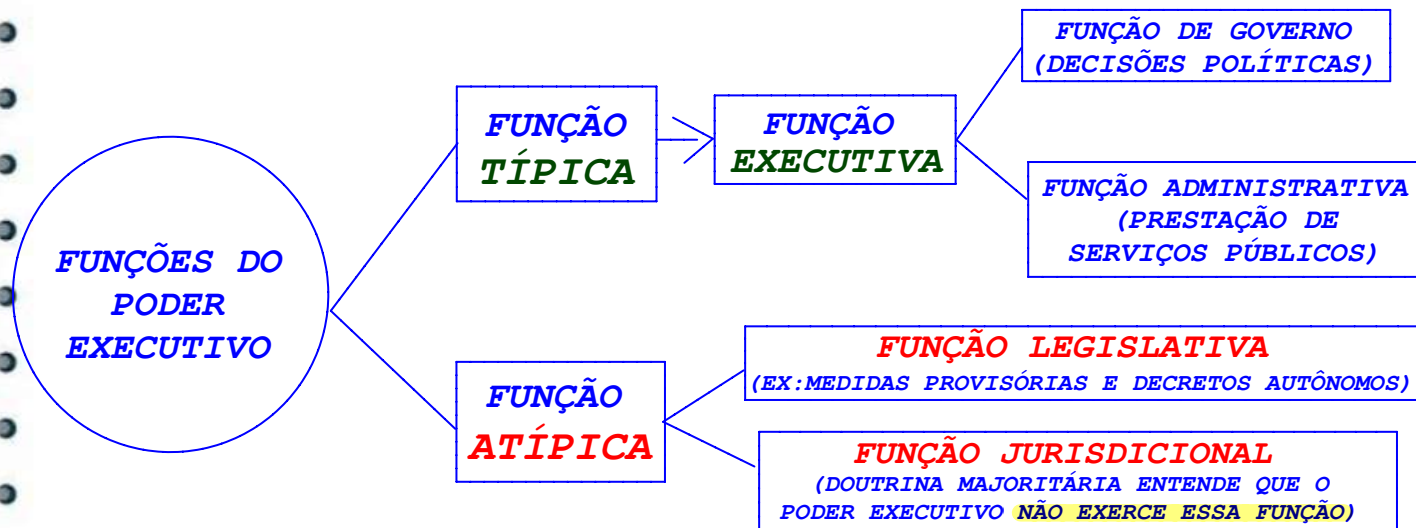

PRESIDENCIALISMO X PARLAMENTARISMO

PRESIDENCIALISMO	PARLAMENTARISMO
PRESIDENTE = CHEFE DE ESTADO + CHEFE DE GOVERNO	PRESIDENTE = SÓ CHEFE DE ESTADO
MANDATO - PRAZO DETERMINADO	MANDATO - PRAZO INDETERMINADO
NÃO TEM VÍNCULO ENTRE PODER LEGISLATIVO E EXECUTIVO	HÁ INTERDEPENDÊNCIA ENTRE PODER LEGISLATIVO E EXECUTIVO

DIREITO CONSTITUCIONAL

PODER JUDICIÁRIO

CONSELHO NACIONAL DE JUSTIÇA (CNJ)

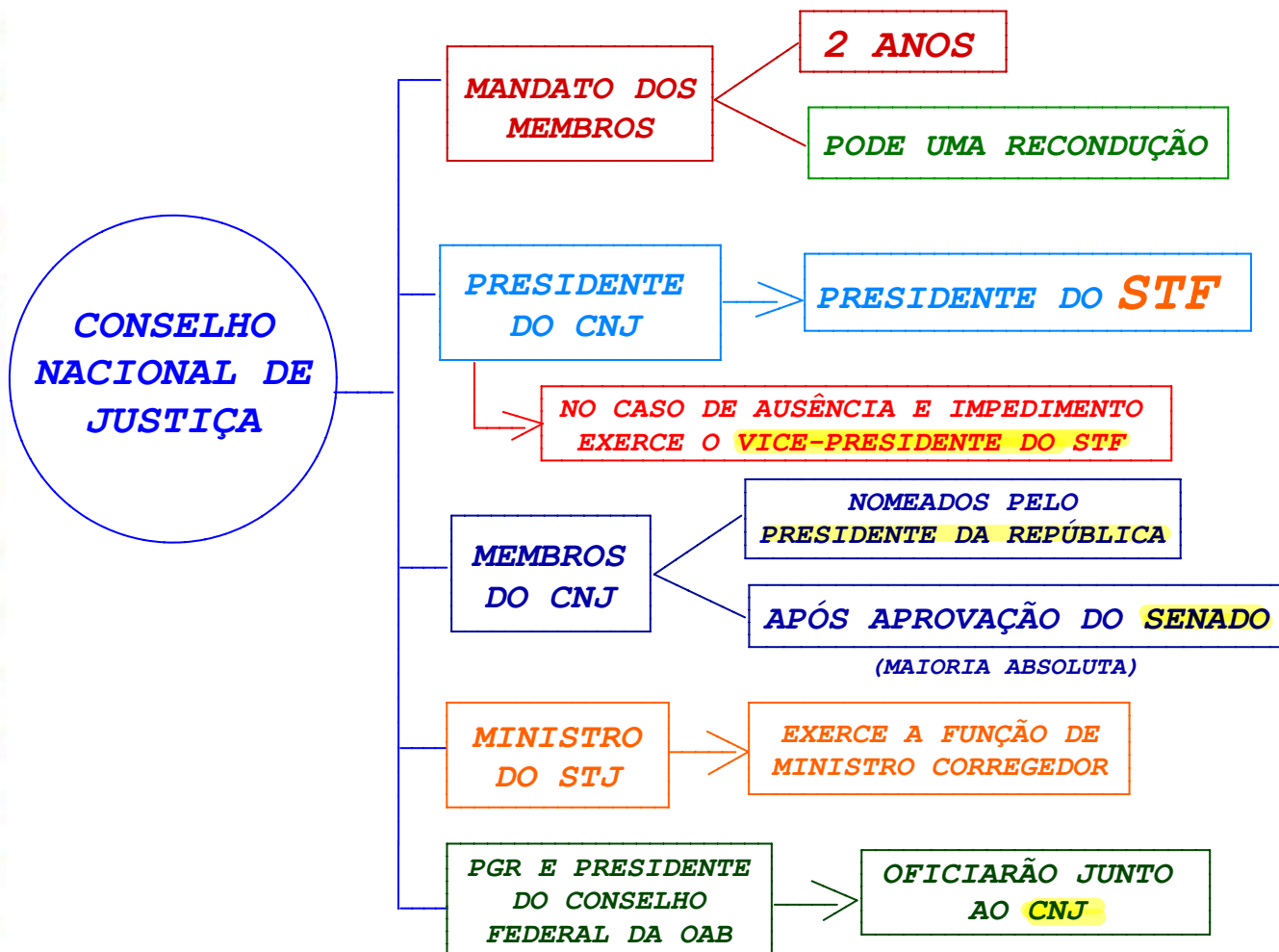

DIREITO ADMINISTRATIVO

DICA - ORGANIZAÇÃO ADMINISTRATIVA

CONCENTRAÇÃO X DESCONCENTRAÇÃO

CONCENTRAÇÃO

OCORRE QUANDO A PESSOA JURÍDICA INTEGRANTE DA ADM. PÚBLICA **EXTINGUE SEUS ÓRGÃOS**

REUNINDO EM UM NÚMERO MENOR DE UNIDADES AS RESPECTIVAS COMPETÊNCIAS

DESCONCENTRAÇÃO

REFERE-SE À DISTRIBUIÇÃO INTERNA DE COMPETÊNCIAS

A QUAL DÁ ORIGEM AOS **ÓRGÃOS PÚBLICOS**

DESCONCENTRAÇÃO X DESCENTRALIZAÇÃO

DESCONCENTRAÇÃO

OCORRE DENTRO DE UMA **ÚNICA PESSOA JURÍDICA**

HÁ **RELAÇÃO HIERÁRQUICA**

DESCENTRALIZAÇÃO

SÃO **DUAS** PESSOAS JURÍDICAS DISTINTAS (UMA TRANSFERE E A OUTRA RECEBE A COMPETÊNCIA)

NÃO HÁ RELAÇÃO DE HIERARQUIA

DIREITO ADMINISTRATIVO

DICA - ATOS ADMINISTRATIVOS

COMPETÊNCIAS (II) DELEGAÇÃO E AVOCÇÃO

DELEGAÇÃO

ATRIBUIR A TERCEIRO PARCELA DE SUA ATRIBUIÇÕES

NÃO DEPENDE DE SUBORDINAÇÃO

ATO DISCRICIONÁRIO E REVOGÁVEL A QUALQUER TEMPO

O ATO DE DELEGAÇÃO E SUA REVOGAÇÃO
DEVERÃO SER PUBLICADOS NO MEIO OFICIAL

NÃO PODEM SER OBJETO DE DELEGAÇÃO

CE | **C**OMPETÊNCIA **E**XCLUSIVA

NO | ATOS **NO**RMATIVOS

RA | **R**ECURSOS **A**DMINISTRATIVOS

AVOCÇÃO

ATRAIR PARA SI A COMPETÊNCIA DE UM SUBORDINADO

DEPENDE DE SUBORDINAÇÃO

MEDIDA EXCEPCIONAL E TEMPORÁRIA

DEVE SER JUSTIFICADO

NÃO PODE COMPETÊNCIA EXCLUSIVA



#DicasTRT-PR



DIREITO ADMINISTRATIVO

DICA - AGENTES PÚBLICOS

CARGO X EMPREGO X FUNÇÃO

CARGO	EMPREGO	FUNÇÕES
<ul style="list-style-type: none">OCUPADOS POR SERVIDORES PÚBLICOSSUBMETEM-SE AO REGIME ESTATUTÁRIO (SEU VÍNCULO DECORRE DE LEI)SÃO CRIADOS POR LEIDIVIDEM-SE EM CARGOS EFETIVOS E EM COMISSÃOEFETIVOS: DEPENDE DE CONCURSOTEM DIREITO A ESTABILIDADE (OS DO CARGO EFETIVO - CUMPRIDO OS REQUISITOS)EM COMISSÃO: LIVRE NOMEAÇÃO E EXONERAÇÃO	<ul style="list-style-type: none">OCUPADOS POR EMPREGADOS PÚBLICOSSUBMETEM-SE AO REGIME DA CLT (NATUREZA CONTRATUAL)SÃO CRIADOS POR LEIINGRESSO MEDIANTE CONCURSO PÚBLICOEM REGRA, ENCONTRAM-SE NAS PESSOAS JURÍDICAS DE DIREITO PRIVADO	<ul style="list-style-type: none">NÃO PRECISAM DE CONCURSO PÚBLICODIVIDEM-SE EM 2 TIPOS: TEMPORÁRIA E DE CONFIANÇAFUNÇÃO TEMPORÁRIA:<ul style="list-style-type: none">EXERCIDA POR SERVIDORES TEMPORÁRIOSCASO DE EXCEPCIONAL INTERESSE PÚBLICONÃO OCUPAM CARGO OU EMPREGOEX: MÉDICO CONTRATADO PARA AUXILIAR UM SURTO DE UMA DOENÇAFUNÇÃO DE CONFIANÇA:<ul style="list-style-type: none">EXCLUSIVO DE SERVIDOR OCUPANTE DE CARGO EFETIVOATRIBUIÇÕES DE DIREÇÃO, CHEFIA OU ASSESSORAMENTOEX: ASSESSOR DE JUIZ



#DicasTRT-PR



DIREITO ADMINISTRATIVO

NOVA LEI DE IMPROBIDADE ADMINISTRATIVA

DAS PENAS

ENRIQUECIMENTO ILÍCITO	PREJUÍZO AO ERÁRIO	VIOLAÇÃO AOS PRINCÍPIOS
RESSARCIMENTO INTEGRAL DO DANO (SE HOUVER DANO EFETIVO)		
PERDA DOS BENS ACRESCIDOS ILICITAMENTE	PERDA DOS BENS ACRESCIDOS ILICITAMENTE (SE CONCORRER ESTA CIRCUNSTÂNCIA)	×
PERDA DA FUNÇÃO PÚBLICA	PERDA DA FUNÇÃO PÚBLICA	×
SUSPENSÃO DOS DIREITOS POLÍTICOS DE ATÉ 14 ANOS	SUSPENSÃO DOS DIREITOS POLÍTICOS DE ATÉ 12 ANOS	×
MULTA CIVIL IGUAL AO VALOR DO ACRÉSCIMO PATRIMONIAL (AUMENTÁVEL ATÉ O DOBRO)	MULTA CIVIL IGUAL AO VALOR DO DANO (AUMENTÁVEL ATÉ O DOBRO)	MULTA CIVIL DE ATÉ 24 VEZES VALOR DA REMUNERAÇÃO DO AGENTE (AUMENTÁVEL ATÉ O DOBRO)
PROIBIÇÃO DE CONTRATAR COM O PODER PÚBLICO OU DE RECEBER BENEFÍCIOS, PELO PRAZO NÃO SUPERIOR A 14 ANOS (AINDA QUE POR INTERMÉDIO DE PESSOA JURÍDICA DA QUAL SEJA SÓCIO MAJORITÁRIO)	PROIBIÇÃO DE CONTRATAR COM O PODER PÚBLICO OU DE RECEBER BENEFÍCIOS, PELO PRAZO NÃO SUPERIOR A 12 ANOS (AINDA QUE POR INTERMÉDIO DE PESSOA JURÍDICA DA QUAL SEJA SÓCIO MAJORITÁRIO)	PROIBIÇÃO DE CONTRATAR COM O PODER PÚBLICO OU DE RECEBER BENEFÍCIOS, PELO PRAZO NÃO SUPERIOR A 4 ANOS (AINDA QUE POR INTERMÉDIO DE PESSOA JURÍDICA DA QUAL SEJA SÓCIO MAJORITÁRIO)

DIREITO ADMINISTRATIVO

DICA - LEI 8.112/90

FÉRIAS



30 DIAS

PODE SER CUMULADA ATÉ 2 PERÍODOS
POR NECESSIDADE DO SERVIÇO

1º PERÍODO
AQUISITIVO
DE FÉRIAS

APÓS 12 MESES
DE EXERCÍCIO

É VEDADO LEVAR À CONTA DE FÉRIAS
QUALQUER FALTA AO SERVIÇO

PODE PARCELAR EM
ATÉ 3 ETAPAS

DESDE QUE REQUERIDAS PELO
SERVIDOR E NO INTERESSE
DA ADMINISTRAÇÃO

O PAGAMENTO SERÁ EFETUADO ATÉ
2 DIAS ANTES DO PERÍODO

SERVIDOR
EXONERADO

PERCEBERÁ INDENIZAÇÃO
DE FÉRIAS PROPORCIONAIS

NA PROPORÇÃO
DE 1/12 MÊS
DE EXERCÍCIO

BASE DE CÁLCULO DO MÊS
EM QUE FOR PUBLICADO
O ATO EXONERATÓRIO

LÍNGUA PORTUGUESA

DICA - REESCRITA DE FRASES

EXPRESSÕES PROBLEMÁTICAS

EM VEZ DE

(NA DÚVIDA, OPTE
SEMPRE POR ELA)

X

AO INVÉS DE

EM GERAL, USADO COM SIGNIFICADO
DE "NO LUGAR DE"

MAIS ABRANGENTE - ALÉM DE SER USADO
PARA IDEIAS DIFERENTES, PODE SER USADO
TAMBÉM PARA IDEIAS CONTRÁRIAS

EM VEZ DE TELEFONAR PARA O MEU AMIGO,
IREI MANDAR UMA MENSAGEM PARA ELE

SIGNIFICA - IDEIAS CONTRÁRIAS,
OPOSIÇÃO, "AO CONTRÁRIO DE"

SOMENTE PODE SER USADO
NO SENTIDO DE OPOSIÇÃO

EX: AO INVÉS DE DESCER, SUBIU



#DicasTRT-PR



LÍNGUA PORTUGUESA

ACENTUAÇÃO

USO DOS PORQUÊS

<p>POR QUE (PERGUNTA)</p>	<p>☞ EQUIVALE A "POR QUAL RAZÃO", "POR QUAL MOTIVO", "PELA QUAL", "PELOS QUAIS"</p> <p>EX - POR QUE VOCÊ QUER SER APROVADO NO CONCURSO DA PF?</p> <p>EX - ESTAS SÃO AS RAZÕES POR QUE ESTUDO BASTANTE</p>
<p>POR QUÊ (FIM DE FRASE)</p>	<p>☞ É UTILIZADO NO FINAIS DE FRASES, ANTES DE PONTO FINAL, DE INTERROGAÇÃO, DE EXCLAMAÇÃO OU DE RETICÊNCIAS</p> <p>EX - ESTUDO BASTANTE PARA SER APROVADO. SABE POR QUÊ?</p> <p>EX - O CONTRATO NÃO FOI ASSINADO. POR QUÊ?</p>
<p>PORQUE (RESPOSTA)</p>	<p>☞ CORRESPONDE A UMA EXPLICAÇÃO OU UMA CAUSA (POIS, JÁ QUE, UMA VEZ QUE, PORQUANTO. .)</p> <p>EX - COMPREI ESTE COMPUTADOR PORQUE É MAIS BARATO</p> <p>EX - ESTUDO PORQUE EU QUERO PASSAR</p>
<p>PORQUÊ (SUBSTANTIVO)</p>	<p>☞ EQUIVALE A UM SUBSTANTIVO (É ANTECEDIDO DE UM DETERMINANTE) - TEM SIGNIFICADO DE "MOTIVO", "RAZÃO"</p> <p>EX - NÃO SEI O PORQUÊ DESSA ESCOLHA</p> <p>EX - EU SEI O PORQUÊ DA SUA DEDICAÇÃO</p>



#DicasTRT-PR



LÍNGUA PORTUGUESA

VERBOS

CONVERSÃO DA VOZ ATIVA PARA A VOZ PASSIVA

CONVERSÃO DA VOZ ATIVA NA VOZ PASSIVA ANALÍTICA

- 👉 O SUJEITO SE TRANSFORMA EM AGENTE DA PASSIVA
- 👉 O OBJETO DIRETO SE TRANSFORMA NO SUJEITO DA PASSIVA
- 👉 O VERBO TRANSITIVO SE TRANSFORMA EM LOCUÇÃO VERBAL

EXEMPLO:

O TREINADOR ALTEROU O HORÁRIO DO JOGO

SUJEITO

OBJETO DIRETO

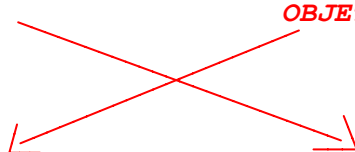

O HORÁRIO DO JOGO FOI ALTERADO PELO TREINADOR

SUJEITO PACIENTE

(SER + PARTICÍPIO)

AGENTE DA PASSIVA

- 👉 O SUJEITO (O TREINADOR) PASSA PARA AGENTE DA PASSIVA (PELO TREINADOR)
- 👉 O OBJETO DIRETO PASSA PARA SUJEITO DA PASSIVA (O HORÁRIO DO JOGO)
- 👉 O VERBO TRANSITIVO (ALTEROU) PASSA PARA LOCUÇÃO VERBAL (FOI ALTERADO)



#DicasTRT-PR



LÍNGUA PORTUGUESA

SINTAXE

ADJUNTO ADNOMINAL x COMPLEMENTO NOMINAL

ADJUNTO ADNOMINAL	COMPLEMENTO NOMINAL
<p>SOMENTE SE LIGA A:</p> <ul style="list-style-type: none"> ✓ SUBSTANTIVOS CONCRETOS E ABSTRATOS 	<p>SE LIGA A:</p> <ul style="list-style-type: none"> ✓ SUBSTANTIVOS ABSTRATOS ✓ ADJETIVOS ✓ ADVÉRBIOS
<p>PODE SER OU NÃO PREPOSICIONADO</p>	<p>É NECESSARIAMENTE PREPOSICIONADO</p>
<p>PRINCIPAL PEGADINHA DE PROVA PARA CONFUNDIR OS DOIS: NO CASO DE SUBSTANTIVO ABSTRATO COM TERMO PREPOSICIONADO "DE". NESSE CASO, VEJA COMO DISTINGUIR:</p>	
<p>◆ TERMO PREPOSICIONADO TEM SENTIDO AGENTE: SERÁ ADJUNTO ADNOMINAL</p>	<p>◆ TERMO PREPOSICIONADO TEM SENTIDO PACIENTE: SERÁ COMPLEMENTO NOMINAL</p>
<p>◆ SUBSTITUÍVEL POR UMA PALAVRA ÚNICA (UM ADJETIVO EQUIVALENTE)</p> <p>◆ PODE INDICAR POSSE</p>	<p>◆ NÃO É SUBSTITUÍVEL POR UMA PALAVRA ÚNICA (ADJETIVO EQUIVALENTE)</p> <p>◆ NÃO PODE INDICAR POSSE</p>
<p>EX: O CONSUMO DOS BRASILEIROS (OS BRASILEIROS CONSOMEM - AGENTE)</p>	<p>EX: O CONSUMO DE PÃO (O PÃO É CONSUMIDO - PACIENTE)</p>



#DicasTRT-PR



LÍNGUA PORTUGUESA

SINTAXE

ORAÇÕES COORDENADAS

☞ SÃO ORAÇÕES **INDEPENDENTES**. SÃO LIGADAS POR CONJUNÇÕES COORDENATIVAS.

☞ ORAÇÕES QUE POSSUEM CONJUNÇÃO: SÃO CHAMADAS DE SINDÉTICAS

☞ AS QUE NÃO POSSUEM CONJUNÇÃO: SÃO CHAMADAS DE ASSINDÉTICAS

ORAÇÕES COORDENADAS SINDÉTICAS

CONCLUSIVAS	☞ CONJUNÇÕES: LOGO, PORTANTO, POR ISSO, POIS (DESLOCADO) .. EX: ESTUDEI POUCO, POR ISSO, NÃO PASSEI.
EXPLICATIVAS	☞ CONJUNÇÕES: QUE, PORQUE, PORQUANTO, POIS .. EX: ESTUDEI MUITO, POIS A PROVA VAI SER CONCORRIDA
ADITIVAS	☞ CONJUNÇÕES : E, NEM, NÃO SÓ .. MAS TAMBÉM, BEM COMO .. EX: CHEGAMOS À PRAIA E NADAMOS
ADVERSATIVAS	☞ CONJUNÇÕES: MAS, PORÉM, CONTUDO, TODAVIA, NÃO OBSTANTE .. EX: ELES QUERIAM SAIR, PORÉM, ESTAVA CHOVENDO
ALTERNATIVAS	☞ CONJUNÇÕES: OU, OU .. OU, ORA .. ORA, JÁ .. JÁ EX: FALE AGORA OU CALE-SE PARA SEMPRE



#DicasTRT-PR



RACIOCÍNIO LÓGICO-MATEMÁTICO

FRAÇÕES, RAZÕES E PROPORÇÕES

FRAÇÃO

→ A fração é classificada como um número racional e tem na sua composição dois termos: **NUMERADOR E DENOMINADOR.**

- a) **Numerador:** é o que fica na parte de **CIMA** da fração (é o dividendo).
- b) **Denominador:** é o que fica na parte de **BAIXO** (é o divisor).

1 - FRAÇÕES IRREDUTÍVEIS E FRAÇÕES EQUIVALENTES

a) Fração **IRREDUTÍVEL:** é aquela em que numerador e denominador serão **números inteiros** e que **não será mais possível fazer a divisão de ambos por um número em comum.**

Ex.: $\frac{15}{9}$ (dividindo numerador e denominador por 3) = $\frac{5}{3}$

b) Fração **EQUIVALENTE:** são frações que **representam o mesmo número.**

Ex.: $\frac{60}{20} = \frac{30}{10} = \frac{15}{5}$



#DicasTRT-PR



RACIOCÍNIO LÓGICO-MATEMÁTICO

PROPOSIÇÕES

OPERADORES LÓGICOS OU CONECTIVOS

Os operadores lógicos ou conectivos são utilizados para a **criação de proposição compostas**, isto é, quando duas ou mais proposições são combinadas.

TABELA RESUMO

Operação	Conectivo	Estrutura Lógica	Exemplos
Negação	\neg ou \sim (não é conectivo)	Não p	O caderno não é vermelho
Conjunção	\wedge	P e q	Luiz é advogado e Maria é Arquiteta
Disjunção Inclusiva	\vee	P ou q	Luiz é advogado OU Maria é Arquiteta
Disjunção Exclusiva	$\underline{\vee}$	Ou p ou q	Ou Luiz é advogado ou Maria é Arquiteta
Condicional	\rightarrow	Se p então q	SE Luiz é advogado ENTÃO Maria é Arquiteta
Bicondicional	\leftrightarrow	P se e somente se q	Luiz é advogado se e somente se Maria é Arquiteta



#DicasTRT-PR



RACIOCÍNIO LÓGICO-MATEMÁTICO

PROPOSIÇÕES

NEGAÇÃO DE PROPOSIÇÃO COMPOSTAS

3.4 Negação de Condicional $P \rightarrow Q$

Para negar uma proposição condicional, **repete-se a primeira parte**, troca-se o conectivo por **"e"** e **nega-se a segunda parte**.

MNEMÔNICO : **MaNe** (mantém o primeiro, nega o segundo e troca os conectivos).

Exemplo:

Proposição Composta: Se sou inteligente, então passarei no concurso.

Negação: Sou inteligente **e não** passarei no concurso.

Assim, sabendo que a negação de $P \rightarrow Q$ pode ser escrita como $\sim(P \rightarrow Q)$, temos que $\sim(P \rightarrow Q) \Leftrightarrow P \wedge \sim Q$.

TABELA VERDADE:

P	Q	$P \rightarrow Q$	$\sim(P \rightarrow Q)$	$\sim Q$	$P \wedge \sim Q$
V	V	V	F	F	F
V	F	F	V	V	V
F	V	V	F	F	F
F	F	V	F	V	F



#DicasTRT-PR



RACIOCÍNIO LÓGICO-MATEMÁTICO

REGRA DE TRÊS

REGRA DE TRÊS COMPOSTA

REGRA DE TRÊS COMPOSTA: ENVOLVE TRÊS OU MAIS GRANDEZAS.

Ex.: 4 funcionários conseguem construir 20 muros em 120 minutos. Se 8 funcionários almejam construir 10 muros, quanto tempo será necessário?

Resolução = o que se busca saber é o tempo, portanto esta será a nossa grandeza de referência. Com isto em mente, temos que quanto **mais** funcionários tiverem, **menos** tempo se leva, ou seja, “tempo” e “funcionários” **são grandezas inversamente proporcionais**. Ao passo que quanto **menos** muros para construir, **menos** tempo será necessário, isto faz com que “tempo” e “muro” sejam **diretamente proporcionais**. Assim, tem-se:

Tempo	Muro	Funcionários
120 minutos	20	4
x	10	8

Feito este esquema, vamos igualar a razão da grandeza de referência com a multiplicação das demais grandezas. Como há uma grandeza inversamente proporcional ao “tempo”, nós devemos colocá-la de modo invertido na equação:

$$\frac{120}{X} = \frac{20}{10} \times \frac{8}{4}$$

$$\frac{120}{X} = 4 \rightarrow X = 30 \text{ minutos}$$



#DicasTRT-PR



RACIOCÍNIO LÓGICO-MATEMÁTICO

EQUAÇÕES

EQUAÇÕES DE PRIMEIRO GRAU

→ A equação estabelece uma relação de igualdade e o que se busca **é encontrar o valor da incógnita.**

→ Equação de primeiro grau é aquela em que o maior expoente de **uma incógnita é 1.**

$$\text{Ex.: } 2x + 3 = 7$$

→ Para resolver uma equação é preciso **isolar a incógnita.** Normalmente, a incógnita é deixada do lado esquerdo para facilitar a visualização.

$$3x + 10 = 19$$

$$3x = 19 - 10$$

$$3x = 9$$

$$x = 3$$

- Note que isolamos a incógnita e “passamos” o 10 para o outro lado (trocando o seu sinal). Depois, o 3 que estava multiplicando o “x” passou para o outro lado dividindo ($9 \div 3 = 3$).

$$3x + 5 = 2x + 9$$

$$3x - 2x = 9 - 5$$

$$x = 4$$