

### DICA - DIREITOS FUNDAMENTAIS

#### PRINCÍPIO DA IGUALDADE

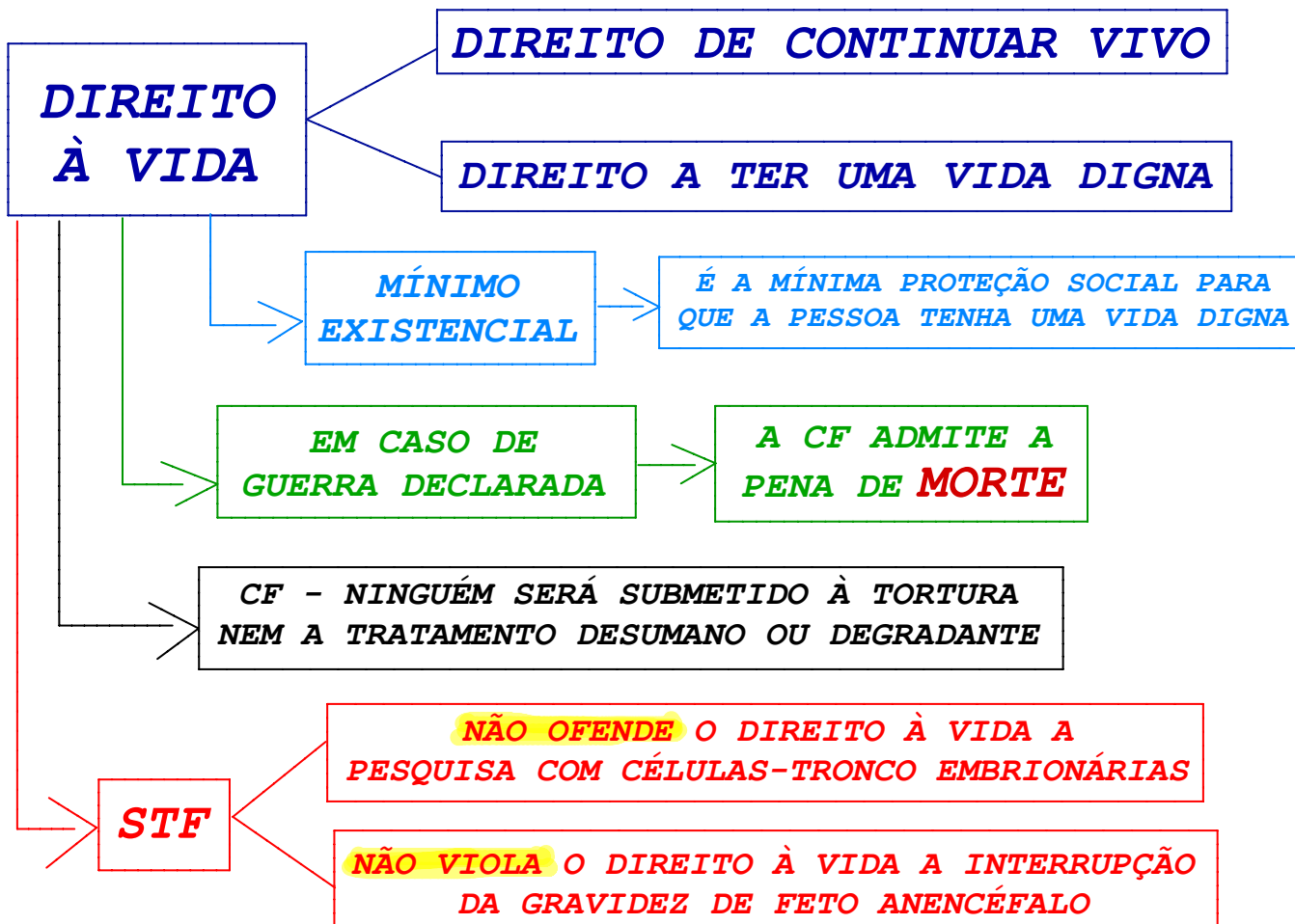

### DIREITO À VIDA



# #DicasTJ-DFT

DIREITO CONSTITUCIONAL

## REPARTIÇÃO DE COMPETÊNCIAS

### PEGADINHAS MAIS COBRADAS EM PROVA



<b>SEGURIDADE SOCIAL</b>	<b>PREVIDÊNCIA SOCIAL</b>
<b>PRIVATIVA DA UNIÃO</b>	<b>CONCORRENTE</b>



<b>DIREITO PROCESSUAL</b>	<b>PROCEDIMENTOS EM MATÉRIA PROCESSUAL</b>
<b>PRIVATIVA DA UNIÃO</b>	<b>CONCORRENTE</b>



<b>DIRETRIZES E BASES DA EDUCAÇÃO NACIONAL</b>	<b>EDUCAÇÃO</b>
<b>PRIVATIVA DA UNIÃO</b>	<b>CONCORRENTE</b>



<b>TRÂNSITO E TRANSPORTE</b>	<b>POLÍTICA DE EDUCAÇÃO PARA SEGURANÇA DO TRÂNSITO</b>
<b>PRIVATIVA DA UNIÃO</b>	<b>COMUM</b>

### DICA - FUNÇÕES ESSENCIAIS À JUSTIÇA

#### CONSELHO NACIONAL DO MINISTÉRIO PÚBLICO (CNMP)

✓ OS MEMBROS DO  
CONSELHO ORIUNDOS DO  
MP SERÃO INDICADOS  
PELOS RESPECTIVOS **MPs**

### COMPOSIÇÃO DO CNMP

 **PRESIDENTE DO  
CONSELHO FEDERAL  
DA OAB**

OFICIARÁ JUNTO  
AO CNMP

COMPOSTO POR **14 MEMBROS**

**PROCURADOR-GERAL  
DA REPÚBLICA (PGR)**

PRESIDE O  
CONSELHO

**4 MEMBROS MPU**

UM DE CADA  
CARREIRA

**3 MEMBROS MPes**

**2 JUÍZES** 

**1 INDICADO PELO STF**

**1 INDICADO PELO STJ**

**2 ADVOGADOS**

INDICADOS PELO  
CONSELHO FEDERAL DA OAB

**2 CIDADÃOS**

**1 INDICADO PELA CÂMARA**

**1 INDICADO PELO SENADO**

(NOTÁVEL SABER JURÍDICO E  
REPUTAÇÃO ILIBADA)

### PODER JUDICIÁRIO

#### ORGANOGRAMA

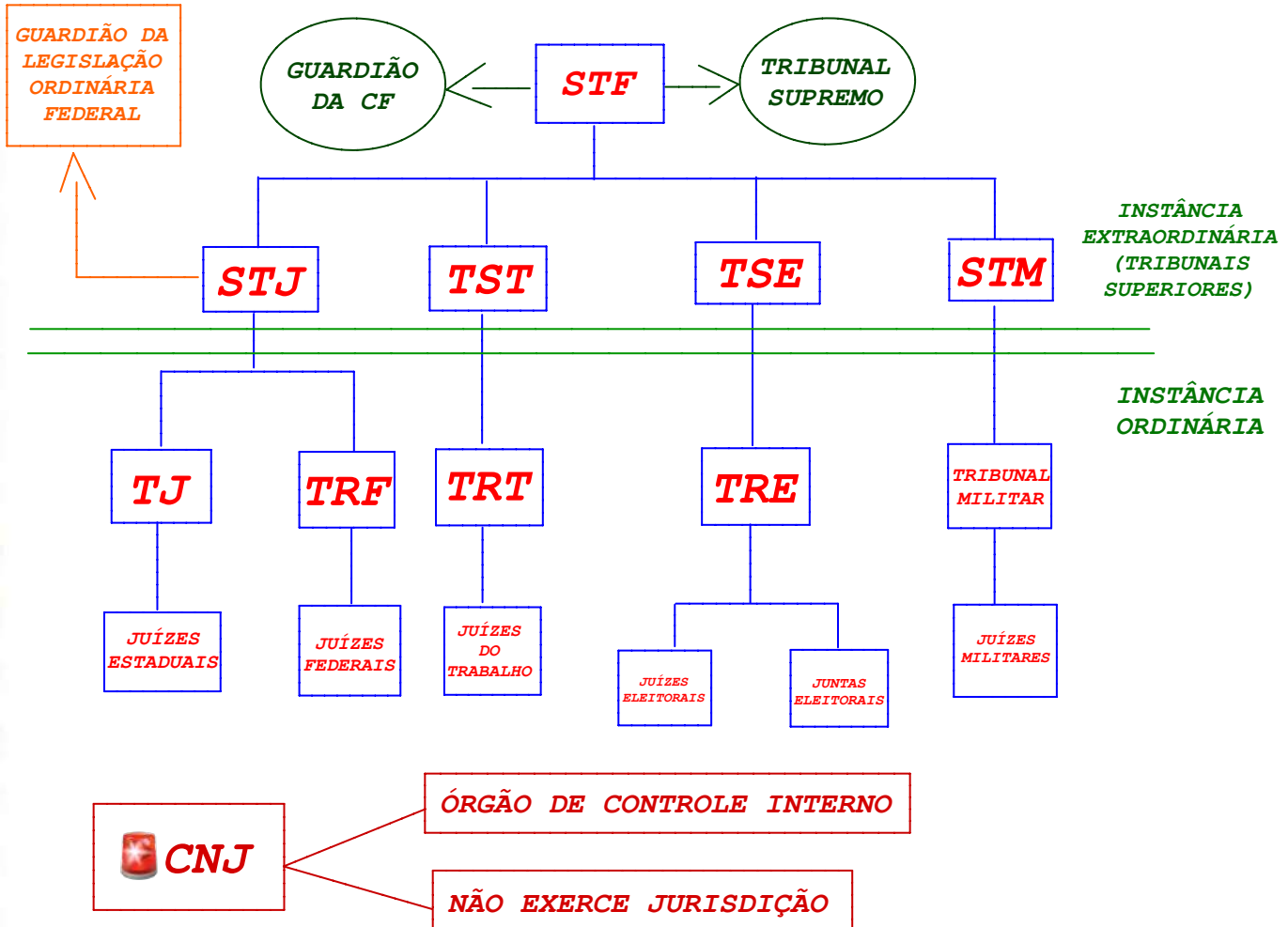



### CONSELHO NACIONAL DE JUSTIÇA (CNJ)

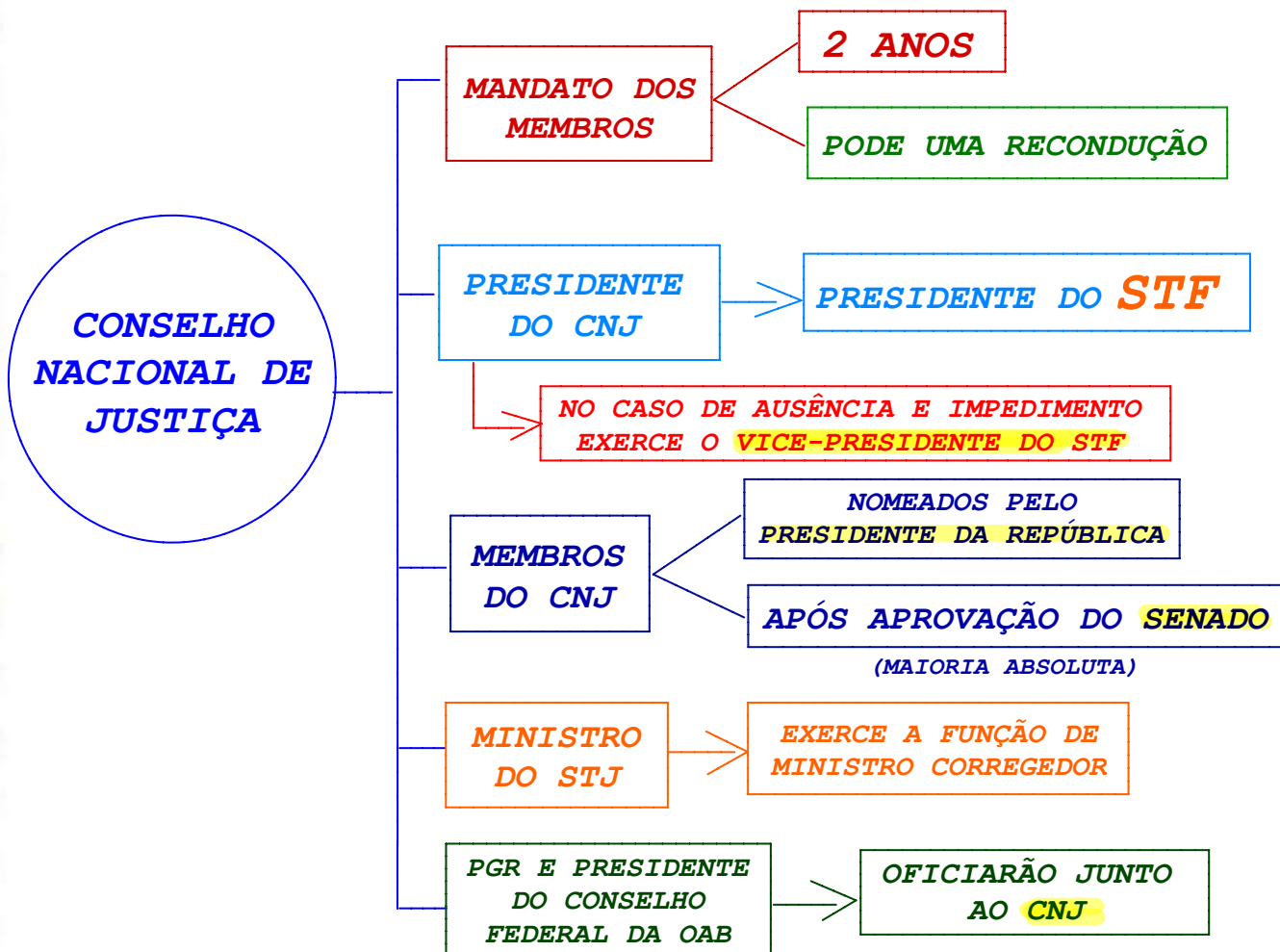

## DIREITO ADMINISTRATIVO

### DICA - PODERES ADMINISTRATIVOS

#### PODER DE POLÍCIA (VIII)

#### ABUSO X EXCESSO X DESVIO DE PODER

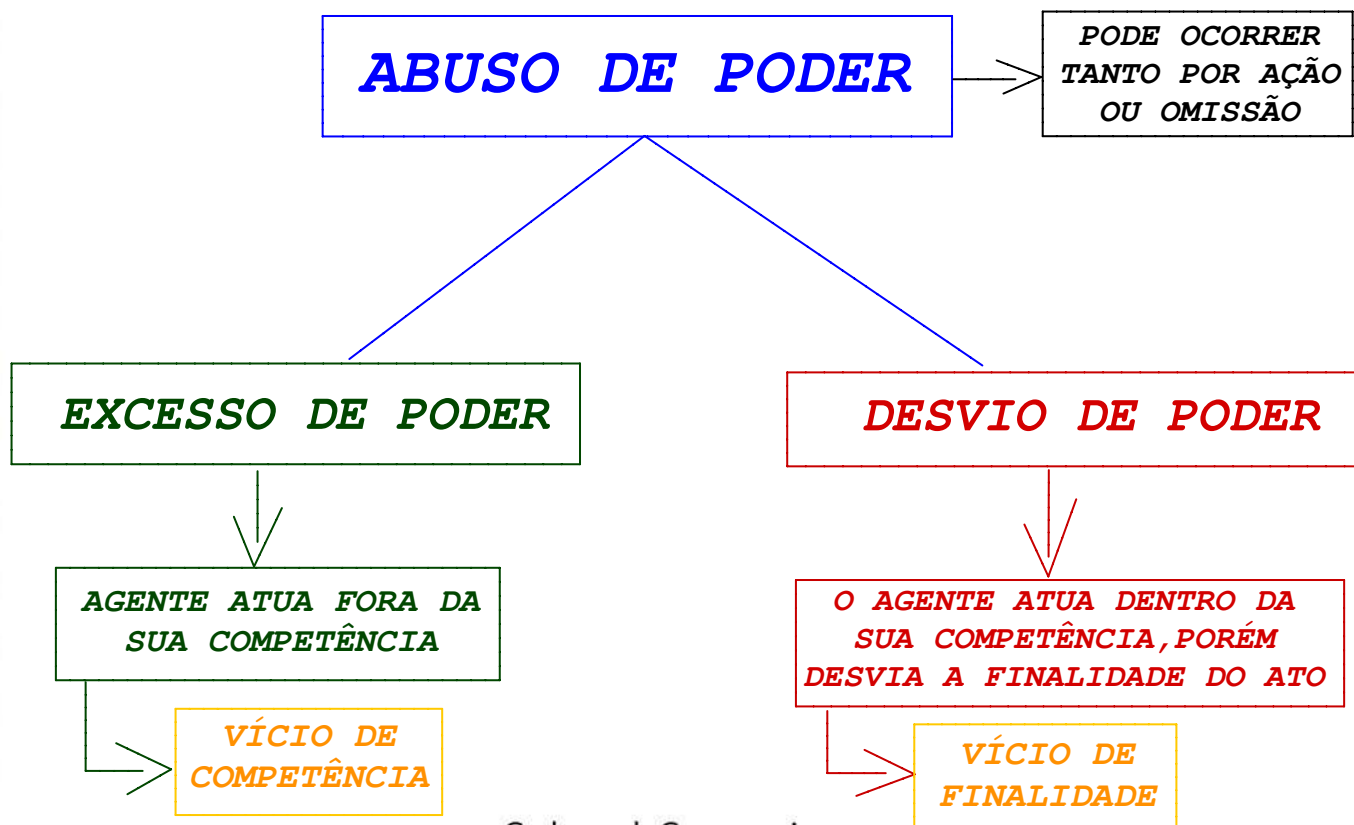

## DIREITO ADMINISTRATIVO

### DICA - ORGANIZAÇÃO ADMINISTRATIVA

#### CONCENTRAÇÃO X DESCONCENTRAÇÃO

##### CONCENTRAÇÃO

OCORRE QUANDO A PESSOA JURÍDICA INTEGRANTE DA ADM. PÚBLICA **EXTINGUE SEUS ÓRGÃOS**

REUNINDO EM UM NÚMERO MENOR DE UNIDADES AS RESPECTIVAS COMPETÊNCIAS

##### DESCONCENTRAÇÃO

REFERE-SE À DISTRIBUIÇÃO INTERNA DE COMPETÊNCIAS

A QUAL DÁ ORIGEM AOS **ÓRGÃOS PÚBLICOS**

#### DESCONCENTRAÇÃO X DESCENTRALIZAÇÃO

##### DESCONCENTRAÇÃO

OCORRE DENTRO DE UMA **ÚNICA PESSOA JURÍDICA**

HÁ **RELAÇÃO HIERÁRQUICA**

##### DESCENTRALIZAÇÃO

SÃO **DUAS** PESSOAS JURÍDICAS DISTINTAS (UMA TRANSFERE E A OUTRA RECEBE A COMPETÊNCIA)

**NÃO HÁ RELAÇÃO DE HIERARQUIA**



## DIREITO ADMINISTRATIVO

### DICA - ORGANIZAÇÃO ADMINISTRATIVA

#### EMPRESAS PÚBLICAS E SOCIEDADES DE ECONOMIA MISTA (VI)

##### DIFERENÇAS (II)

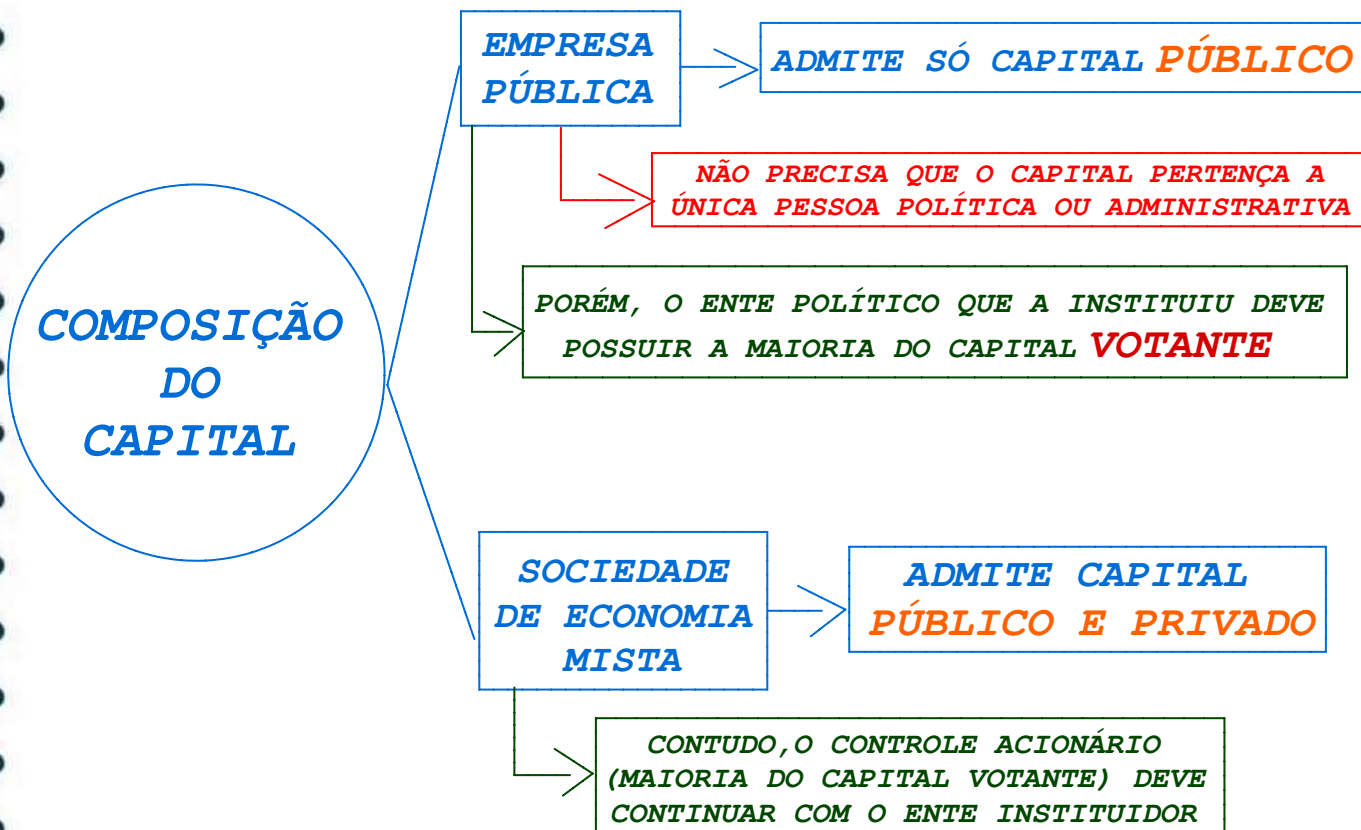

#### COMPETÊNCIAS (II) DELEGAÇÃO E AVOCAÇÃO

### DELEGAÇÃO

ATRIBUIR A TERCEIRO PARCELA DE SUA ATRIBUIÇÕES

NÃO DEPENDE DE SUBORDINAÇÃO

ATO DISCRICIONÁRIO E REVOGÁVEL A QUALQUER TEMPO

O ATO DE DELEGAÇÃO E SUA REVOGAÇÃO  
DEVERÃO SER PUBLICADOS NO MEIO OFICIAL

NÃO PODEM SER OBJETO DE DELEGAÇÃO

CE    C OMPETÊNCIA E XCLUSIVA

NO    A TOS N O R M A T I V O S

RA    R E C U R S O S A D M I N I S T R A T I V O S

### AVOCAÇÃO

ATRAIR PARA SI A COMPETÊNCIA DE UM SUBORDINADO

DEPENDE DE SUBORDINAÇÃO

MEDIDA EXCEPCIONAL E TEMPORÁRIA

DEVE SER JUSTIFICADO

NÃO PODE COMPETÊNCIA EXCLUSIVA

### CARGO X EMPREGO X FUNÇÃO

CARGO	EMPREGO	FUNÇÕES
<ul style="list-style-type: none"><li>➡ OCUPADOS POR SERVIDORES PÚBLICOS</li><li>➡ SUBMETEM-SE AO REGIME ESTATUTÁRIO (SEU VÍNCULO DECORRE DE LEI)</li><li>➡ SÃO CRIADOS POR LEI</li><li>➡ DIVIDEM-SE EM CARGOS EFETIVOS E EM COMISSÃO</li><li>➡ EFETIVOS: DEPENDE DE CONCURSO</li><li>➡ TEM DIREITO A ESTABILIDADE (OS DO CARGO EFETIVO - CUMPRIDO OS REQUISITOS)</li><li>➡ EM COMISSÃO: LIVRE NOMEAÇÃO E EXONERAÇÃO</li></ul>	<ul style="list-style-type: none"><li>➡ OCUPADOS POR EMPREGADOS PÚBLICOS</li><li>➡ SUBMETEM-SE AO REGIME DA CLT (NATUREZA CONTRATUAL)</li><li>➡ SÃO CRIADOS POR LEI</li><li>➡ INGRESSO MEDIANTE CONCURSO PÚBLICO</li><li>➡ EM REGRA, ENCONTRAM-SE NAS PESSOAS JURÍDICAS DE DIREITO PRIVADO</li></ul>	<ul style="list-style-type: none"><li>➡ NÃO PRECISAM DE CONCURSO PÚBLICO</li><li>➡ DIVIDEM-SE EM 2 TIPOS: TEMPORÁRIA E DE CONFIANÇA</li><li>➡ FUNÇÃO TEMPORÁRIA:<ul style="list-style-type: none"><li>◆ EXERCIDA POR SERVIDORES TEMPORÁRIOS</li><li>◆ CASO DE EXCEPCIONAL INTERESSE PÚBLICO</li><li>◆ NÃO OCUPAM CARGO OU EMPREGO</li><li>◆ EX: MÉDICO CONTRATADO PARA AUXILIAR UM SURTO DE UMA DOENÇA</li></ul></li><li>➡ FUNÇÃO DE CONFIANÇA:<ul style="list-style-type: none"><li>◆ EXCLUSIVO DE SERVIDOR OCUPANTE DE CARGO EFETIVO</li><li>◆ ATRIBUIÇÕES DE DIREÇÃO, CHEFIA OU ASSESSORAMENTO</li><li>◆ EX: ASSESSOR DE JUIZ</li></ul></li></ul>

### MODALIDADES DE LICITAÇÃO

#### CONCORRÊNCIA

(RITO COMUM)

CONCORRÊNCIA

MODALIDADE PARA  
CONTRATAÇÃO

DE BENS E SERVIÇOS ESPECIAIS

DE OBRAS

SERVIÇOS COMUNS E  
ESPECIAIS DE ENGENHARIA

OS SERVIÇOS COMUNS DE ENGENHARIA  
ADMITEM O PREGÃO OU A CONCORRÊNCIA

CRITÉRIOS DE  
JULGAMENTO

✓ MENOR PREÇO;  
✓ MELHOR TÉCNICA OU  
CONTEÚDO ARTÍSTICO;  
✓ TÉCNICA E PREÇO;  
✓ MAIOR RETORNO ECONÔMICO;  
✓ MAIOR DESCONTO.

BENS E  
SERVIÇOS  
ESPECIAIS

☞ NÃO SÃO COMUNS;  
☞ NÃO PODEM SER DEFINIDOS OBJETIVAMENTE;  
☞ POSSUEM "ALTA HETEROGENEIDADE OU COMPLEXIDADE".

CONCEITO  
DE OBRAS

☞ SÃO PRIVATIVAS DE ARQUITETO OU ENGENHEIRO;  
☞ INOVAM O ESPAÇO FÍSICO DA NATUREZA;  
☞ ACARRETAM ALTERAÇÃO SUBSTANCIAL DO IMÓVEL.

CONCEITO DE  
SERVIÇOS DE  
ENGENHARIA

☞ DESTINADOS A OBTER DETERMINADA UTILIDADE,  
INTELLECTUAL OU MATERIAL;  
☞ SERVIÇOS PRIVATIVOS DAS PROFISSÕES DE ARQUITETO  
E ENGENHEIRO OU DE TÉCNICOS ESPECIALIZADOS;  
☞ QUE NÃO SE ENQUADRAM NO CONCEITO DE OBRA



# #DicasTJ-DFT

DIREITO ADMINISTRATIVO



TJDFT  
TRIBUNAL DE JUSTIÇA DO DISTRITO FEDERAL E DO TERRITÓRIO

## NOVA LEI DE IMPROBIDADE ADMINISTRATIVA

### DAS PENAS

ENRIQUECIMENTO ILÍCITO	PREJUÍZO AO ERÁRIO	VIOLAÇÃO AOS PRINCÍPIOS
RESSARCIMENTO INTEGRAL DO DANO (SE HOUVER DANO EFETIVO)		
PERDA DOS BENS ACRESCIDOS ILICITAMENTE	PERDA DOS BENS ACRESCIDOS ILICITAMENTE <small>(SE CONCORRER ESTA CIRCUNSTÂNCIA)</small>	×
PERDA DA FUNÇÃO PÚBLICA	PERDA DA FUNÇÃO PÚBLICA	×
SUSPENSÃO DOS DIREITOS POLÍTICOS DE ATÉ 14 ANOS	SUSPENSÃO DOS DIREITOS POLÍTICOS DE ATÉ 12 ANOS	×
MULTA CIVIL IGUAL AO VALOR DO ACRÉSCIMO PATRIMONIAL (AUMENTÁVEL ATÉ O DOBRO)	MULTA CIVIL IGUAL AO VALOR DO DANO <small>(AUMENTÁVEL ATÉ O DOBRO)</small>	MULTA CIVIL DE ATÉ 24 VEZES VALOR DA REMUNERAÇÃO DO AGENTE <small>(AUMENTÁVEL ATÉ O DOBRO)</small>
PROIBIÇÃO DE CONTRATAR COM O PODER PÚBLICO OU DE RECEBER BENEFÍCIOS, PELO PRAZO NÃO SUPERIOR A 14 ANOS  <small>(AINDA QUE POR INTERMÉDIO DE PESSOA JURÍDICA DA QUAL SEJA SÓCIO MAJORITÁRIO)</small>	PROIBIÇÃO DE CONTRATAR COM O PODER PÚBLICO OU DE RECEBER BENEFÍCIOS, PELO PRAZO NÃO SUPERIOR A 12 ANOS  <small>(AINDA QUE POR INTERMÉDIO DE PESSOA JURÍDICA DA QUAL SEJA SÓCIO MAJORITÁRIO)</small>	PROIBIÇÃO DE CONTRATAR COM O PODER PÚBLICO OU DE RECEBER BENEFÍCIOS, PELO PRAZO NÃO SUPERIOR A 4 ANOS  <small>(AINDA QUE POR INTERMÉDIO DE PESSOA JURÍDICA DA QUAL SEJA SÓCIO MAJORITÁRIO)</small>



## LEGISLAÇÃO PENAL ESPECIAL

### LEI DE ORGANIZAÇÕES CRIMINOSAS

#### DEFINIÇÃO DE ORGANIZAÇÃO CRIMINOSA

- ✓ A ASSOCIAÇÃO DE 4 OU MAIS PESSOAS
- ✓ ESTRUTURALMENTE ORDENADA
- ✓ DIVISÃO DE TAREFAS, AINDA QUE INFORMALMENTE

COM OBJETIVO DE OBTER, DIRETA OU INDIRETAMENTE

VANTAGEM DE  
QUALQUER  
NATUREZA

MEDIANTE A  
PRÁTICA DE  
INFRAÇÕES PENAIS

CUJAS PENAS MÁXIMAS SEJAM  
SUPERIORES A 4 ANOS

OU QUE SEJAM DE  
CARÁTER TRANSNACIONAL

#### ASSOCIAÇÃO CRIMINOSA X ORGANIZAÇÃO CRIMINOSA

ASSOCIAÇÃO CRIMINOSA	ORGANIZAÇÃO CRIMINOSA
3 OU + INTEGRANTES	4 OU + INTEGRANTES
DEVE TER A FINALIDADE ESPECÍFICA DE COMETER CRIMES	CARACTERÍSTICAS CITADAS ACIMA



# #DicasTJ-DFT



TJDFT  
TRIBUNAL DE JUSTIÇA DO DISTRITO FEDERAL E DO TERRITÓRIO

## LEGISLAÇÃO PENAL ESPECIAL

### LEI DE LAVAGEM DE DINHEIRO

#### AÇÃO CONTROLADA E INFILTRAÇÃO DE AGENTES

👉 SÃO ADMITIDAS PARA A APURAÇÃO DO CRIME DE LAVAGEM DE DINHEIRO

#### FASES DO CRIME DE LAVAGEM DE DINHEIRO (DIVISÃO DOUTRINÁRIA)

<b>1ª FASE</b> <b>COLOCAÇÃO</b>	👉 <b>INTRODUÇÃO/INSERÇÃO DO DINHEIRO ILÍCITO NO SISTEMA/MERCADO FINANCEIRO</b>
<b>2ª FASE</b> <b>OCULTAÇÃO OU DISSIMULAÇÃO</b>	👉 <b>REALIZAM-SE MOVIMENTAÇÕES FINANCEIRAS COM O INTUITO DE DIFICULTAR O RASTREAMENTO DA ORIGEM ILÍCITA DOS VALORES (TENTA EVITAR QUALQUER AÇÃO INVESTIGATIVA)</b>
<b>3ª FASE</b> <b>INTEGRAÇÃO</b>	👉 <b>OS VALORES (JÁ COM APARÊNCIA LÍCITA) SÃO INTRODUZIDOS NA ECONOMIA POR MEIO DE INVESTIMENTOS</b>

➔ **STF - O CRIME DE LAVAGEM SE CONSUMA COM A PRÁTICA DE QUALQUER UMA DAS 3 FASES (NÃO EXIGE A "LAVAGEM COMPLETA")**



# #DicasTJ-DFT



TJDFT  
TRIBUNAL DE JUSTIÇA DO ESTADO DO RIO DE JANEIRO

## LEGISLAÇÃO PENAL ESPECIAL

### LEI DE DROGAS

#### ART. 35 - ASSOCIAÇÃO PARA O TRÁFICO

➡ ASSOCIAREM-SE DUAS OU MAIS PESSOAS PARA O FIM DE PRATICAR, REITERADAMENTE OU NÃO, QUALQUER DOS CRIMES PREVISTOS NOS ARTS. 33, CAPUT E § 1º (TRÁFICO E EQUIPARADOS), E 34 DESTA LEI (MEIOS MATERIAIS PARA O PREPARO DA DROGA):

PENA - RECLUSÃO, DE 3 A 10 ANOS, E PAGAMENTO DE 700 A 1.200 DIAS-MULTA

NAS MESMAS PENAS INCORRE QUEM SE ASSOCIA PARA A PRÁTICA REITERADA DE FINANCIAMENTO OU CUSTEIO DO TRÁFICO

NÃO É NECESSÁRIA A CONSUMAÇÃO DO TRÁFICO PARA CONFIGURAR A ASSOCIAÇÃO

STJ - ESSE CRIME NÃO É EQUIPARADO A HEDIONDO

#### NÃO CONFUNDA

ASSOCIAÇÃO CRIMINOSA	ASSOCIAÇÃO PARA O TRÁFICO
PELO MENOS 3 AGENTES	PELO MENOS 2 AGENTES
ASSOCIAM-SE PARA PRÁTICA DE DIVERSOS CRIMES	ASSOCIAM-SE PARA PRATICAR UM ÚNICO DELITO
ART. 288 CP	ART. 35 LEI DE DROGAS

## LEGISLAÇÃO ESPECIAL

### LEI DE EXECUÇÃO PENAL (LEP)

#### REGIME DISCIPLINAR DIFERENCIADO (RDD)

👉 A PRÁTICA DE FATO PREVISTO COMO CRIME  
**DOLOSO** CONSTITUI FALTA GRAVE

E QUANDO OCASIONAR SUBVERSÃO DA ORDEM OU DISCIPLINA INTERNAS,  
SUJEITARÁ O PRESO PROVISÓRIO, OU CONDENADO, NACIONAL OU  
ESTRANGEIRO, SEM PREJUÍZO DA SANÇÃO PENAL,  
**AO REGIME DISCIPLINAR DIFERENCIADO:**

#### 👉 **CARACTERÍSTICAS:**

👉 DURAÇÃO MÁXIMA DE **ATÉ 2 ANOS**, SEM PREJUÍZO DE REPETIÇÃO DA  
SANÇÃO POR NOVA FALTA GRAVE DE MESMA ESPÉCIE

👉 RECOLHIMENTO EM CELA **INDIVIDUAL**

👉 VISITAS **QUINZENAIS**, DE **2 PESSOAS POR VEZ**, A SEREM  
REALIZADAS EM INSTALAÇÕES EQUIPADAS PARA IMPEDIR O CONTATO FÍSICO E  
A PASSAGEM DE OBJETOS, POR PESSOA DA FAMÍLIA OU, NO CASO DE  
TERCEIRO, **AUTORIZADO JUDICIALMENTE**, COM DURAÇÃO DE **2 HORAS**

## LEGISLAÇÃO PENAL ESPECIAL

### DICA - JUIZADOS ESPECIAIS CRIMINAIS

#### PROCEDIMENTO SUMARÍSSIMO (V)

##### RECURSOS

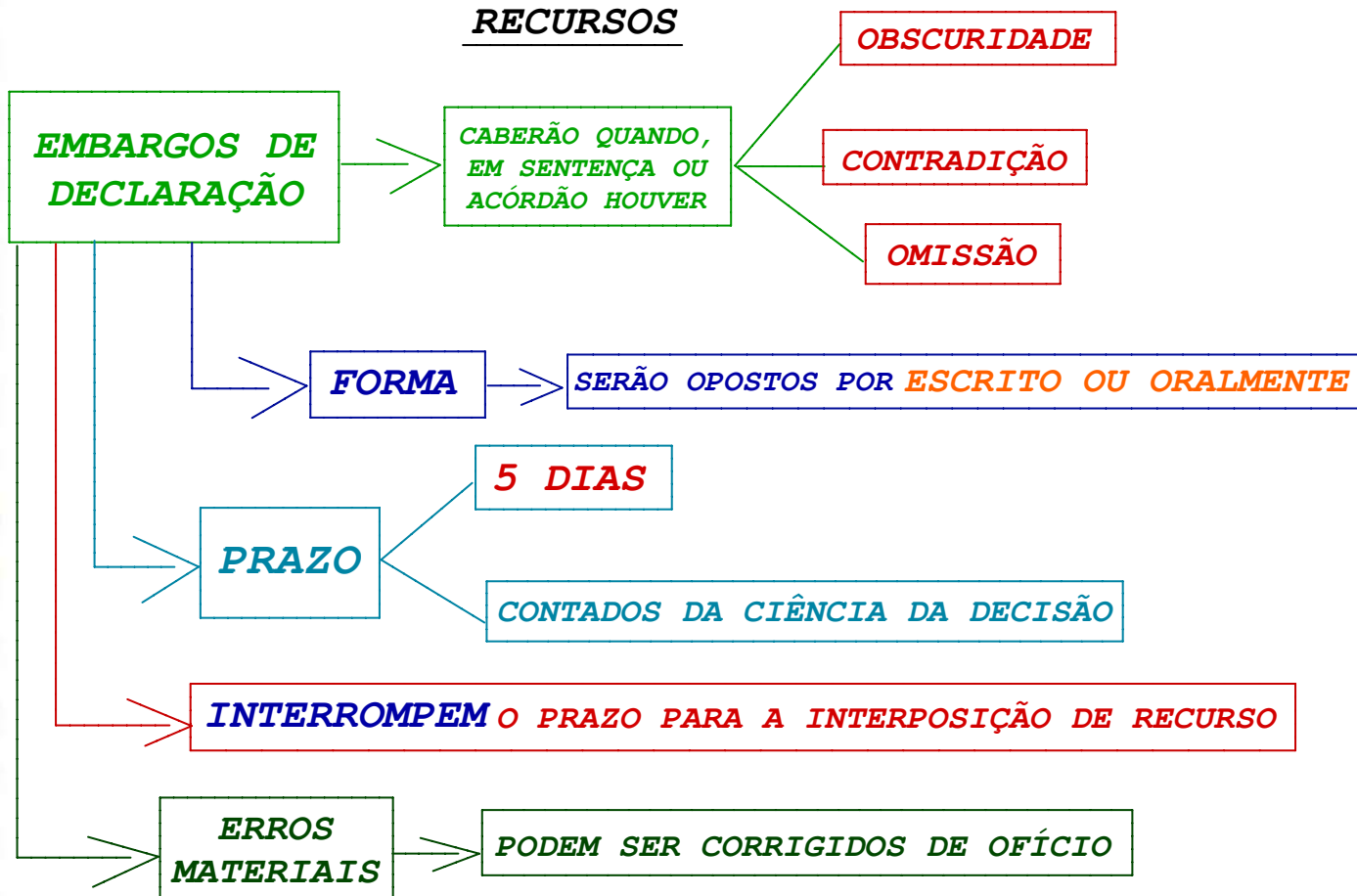



## DIREITO PROCESSUAL CIVIL

### COMPETÊNCIA

#### DISPOSIÇÕES GERAIS



## DIREITO PROCESSUAL CIVIL

### ATOS PROCESSUAIS

### TEMPO DOS ATOS PROCESSUAIS

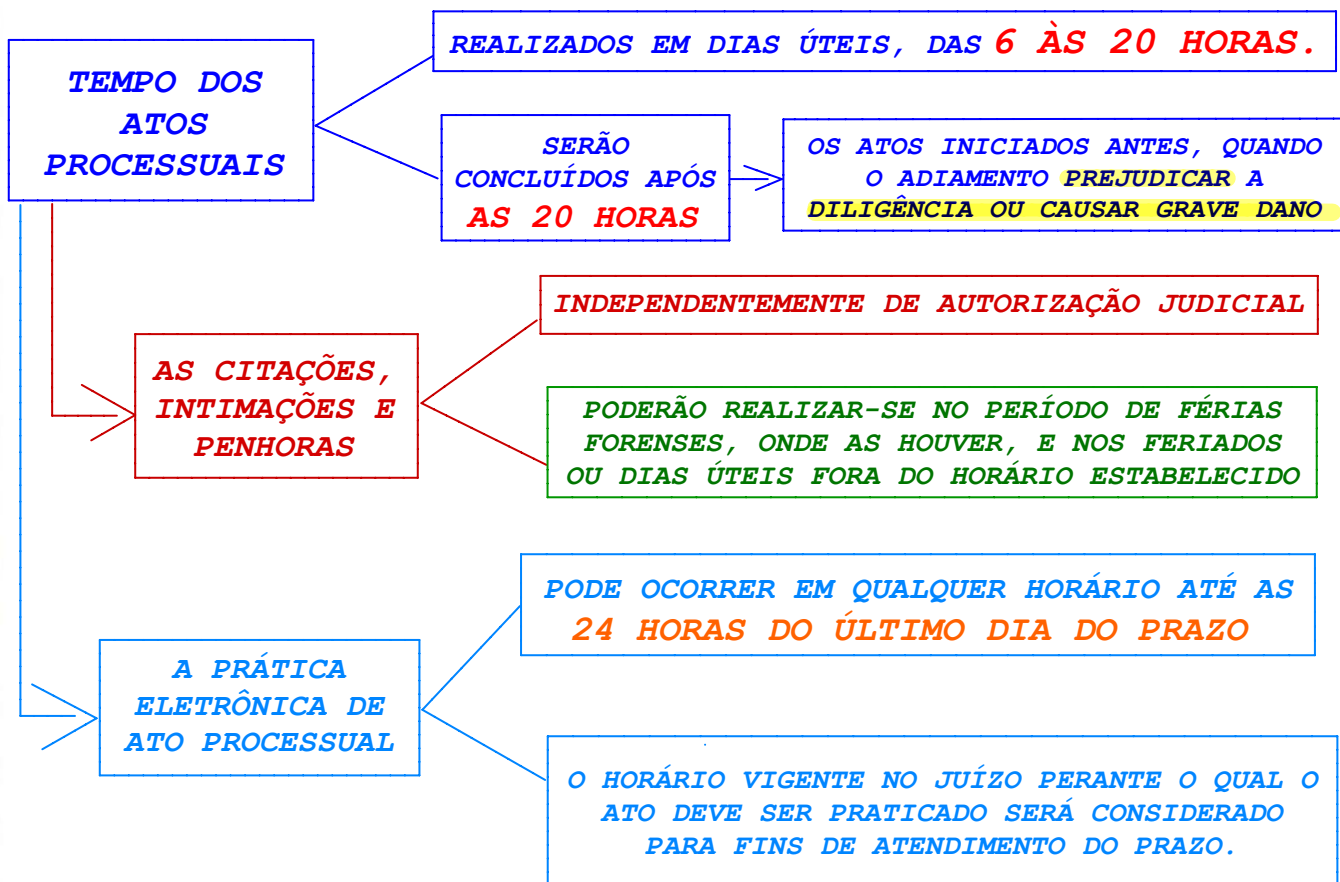

## DIREITO PROCESSUAL CIVIL

### TUTELA PROVISÓRIA

#### DISPOSIÇÕES GERAIS

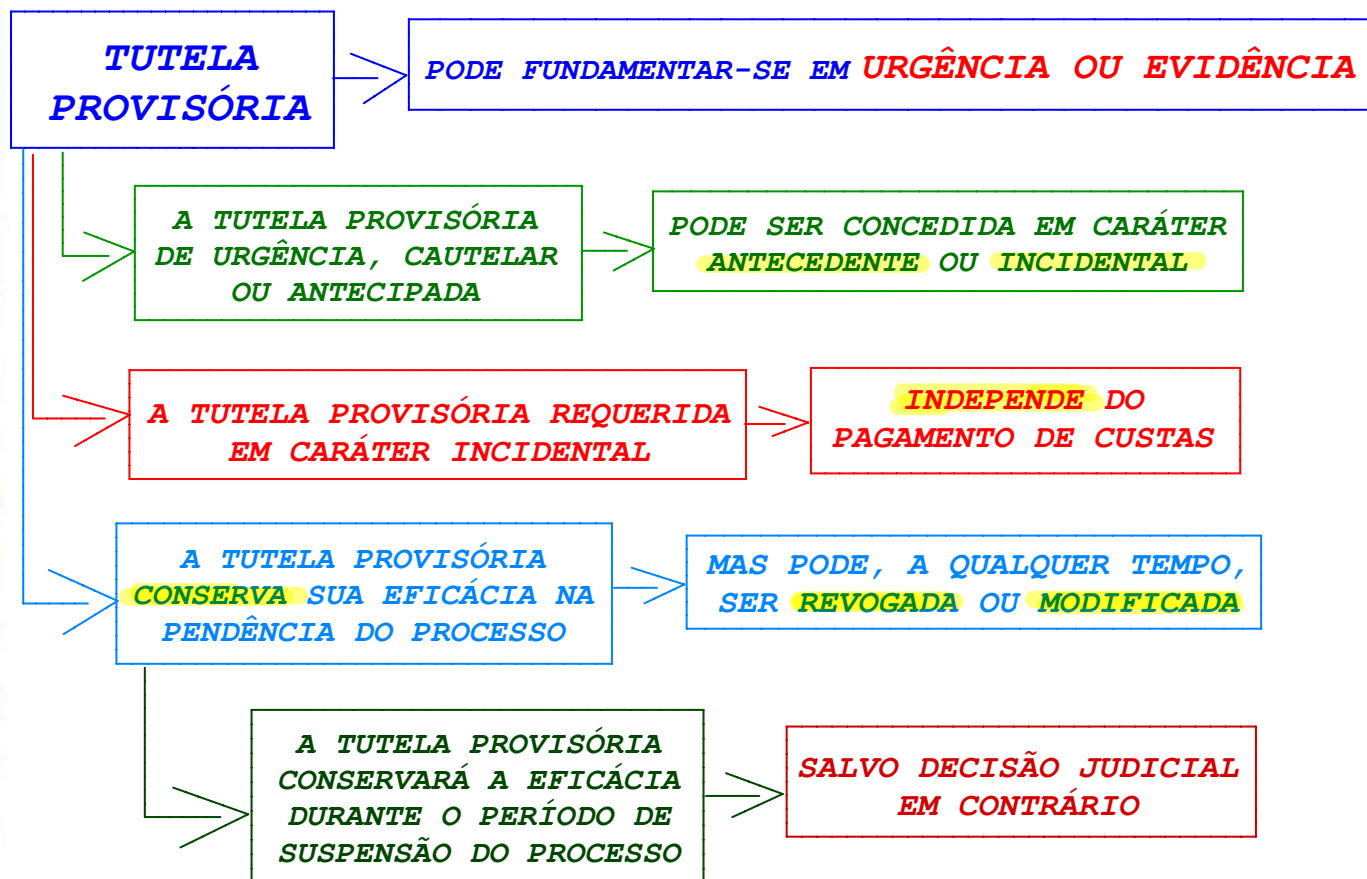

## DIREITO PROCESSUAL CIVIL

### RECURSOS

### DISPOSIÇÕES GERAIS

#### DESISTÊNCIA

O RECORRENTE PODERÁ, A QUALQUER TEMPO, SEM A ANUÊNCIA DO RECORRIDO OU DOS LITISCONSORTES, DESISTIR DO RECURSO

IMPEDE O DIREITO DE RECORRER

INDEPENDE DE ACEITAÇÃO

SENTENÇA HOMOLOGATÓRIA

 DOS DESPACHOS NÃO CABE RECURSO

A DESISTÊNCIA DO RECURSO NÃO IMPEDE A ANÁLISE DE QUESTÃO CUJA REPERCUSSÃO GERAL JÁ TENHA SIDO RECONHECIDA E DAQUELA OBJETO DE JULGAMENTO DE RECURSOS EXTRAORDINÁRIOS OU ESPECIAIS REPETITIVOS

#### RENÚNCIA

EXTINGUE O DIREITO DE RECORRER

INDEPENDE DE ACEITAÇÃO

INDEPENDE DE SENTENÇA HOMOLOGATÓRIA

A PARTE QUE ACEITAR EXPRESSA OU TACITAMENTE A DECISÃO NÃO PODERÁ RECORRER.

CONSIDERA-SE ACEITAÇÃO TÁCITA A PRÁTICA, SEM NENHUMA RESERVA, DE ATO INCOMPATÍVEL COM A VONTADE DE RECORRER.

## DIREITO PROCESSUAL CIVIL

### RECURSOS

### AGRAVO INTERNO

#### AGRAVO INTERNO

CABERÁ CONTRA DECISÃO PROFERIDA PELO RELATOR

NA PETIÇÃO, O RECORRENTE IMPUGNARÁ ESPECIFICADAMENTE OS FUNDAMENTOS DA DECISÃO AGRAVADA.

PRAZO DE  
15 DIAS

É ADMISSÍVEL A RETRATAÇÃO

É VEDADO AO RELATOR LIMITAR-SE À REPRODUÇÃO DOS FUNDAMENTOS DA DECISÃO AGRAVADA PARA JULGAR IMPROCEDENTE O AGRAVO INTERNO

QUANDO O AGRAVO INTERNO FOR DECLARADO MANIFESTAMENTE INADMISSÍVEL OU IMPROCEDENTE EM VOTAÇÃO UNÂNIME

O AGRAVANTE SERÁ CONDENADO A PAGAR AO AGRAVADO MULTA FIXADA ENTRE 1% E 5% DO VALOR ATUALIZADO DA CAUSA

A INTERPOSIÇÃO DE QUALQUER OUTRO RECURSO ESTÁ CONDICIONADA AO DEPÓSITO PRÉVIO DO VALOR DA MULTA ACIMA

À EXCEÇÃO DA FAZENDA PÚBLICA E DO BENEFICIÁRIO DE GRATUIDADE DA JUSTIÇA, QUE FARÃO O PAGAMENTO AO FINAL



## LÍNGUA PORTUGUESA

### DICA - REESCRITA DE FRASES

#### EXPRESSÕES PROBLEMÁTICAS

**EM VEZ DE**

(NA DÚVIDA, OPTE  
SEMPRE POR ELA)

**X**

**AO INVÉS DE**

EM GERAL, USADO COM SIGNIFICADO  
DE "NO LUGAR DE"

MAIS ABRANGENTE - ALÉM DE SER USADO  
PARA IDEIAS DIFERENTES, PODE SER USADO  
TAMBÉM PARA IDEIAS CONTRÁRIAS

EM VEZ DE TELEFONAR PARA O MEU AMIGO,  
IREI MANDAR UMA MENSAGEM PARA ELE

SIGNIFICA - IDEIAS CONTRÁRIAS,  
OPOSIÇÃO, "AO CONTRÁRIO DE"

SOMENTE PODE SER USADO  
NO SENTIDO DE OPOSIÇÃO

EX: AO INVÉS DE DESCER, SUBIU



# #DicasTJ-DFT

## LÍNGUA PORTUGUESA

### ACENTUAÇÃO

#### USO DOS PORQUÊS



TJDFT  
TRIBUNAL DE JUSTIÇA DO ESTADO DE SÃO PAULO

<p><b>POR QUE</b> (PERGUNTA)</p>	<p>☞ EQUIVALE A "POR QUAL RAZÃO", "POR QUAL MOTIVO", "PELA QUAL", "PELOS QUAIS"</p> <p>EX - POR QUE VOCÊ QUER SER APROVADO NO CONCURSO DA PF?</p> <p>EX - ESTAS SÃO AS RAZÕES POR QUE ESTUDO BASTANTE</p>
<p><b>POR QUÊ</b> (FIM DE FRASE)</p>	<p>☞ É UTILIZADO NO FINAIS DE FRASES, ANTES DE PONTO FINAL, DE INTERROGAÇÃO, DE EXCLAMAÇÃO OU DE RETICÊNCIAS</p> <p>EX - ESTUDO BASTANTE PARA SER APROVADO. SABE POR QUÊ?</p> <p>EX - O CONTRATO NÃO FOI ASSINADO. POR QUÊ?</p>
<p><b>PORQUE</b> (RESPOSTA)</p>	<p>☞ CORRESPONDE A UMA <b>EXPLICAÇÃO</b> OU UMA <b>CAUSA</b> (POIS, JÁ QUE, UMA VEZ QUE, PORQUANTO. .)</p> <p>EX - COMPREI ESTE COMPUTADOR PORQUE É MAIS BARATO</p> <p>EX - ESTUDO PORQUE EU QUERO PASSAR</p>
<p><b>PORQUÊ</b> (SUBSTANTIVO)</p>	<p>☞ EQUIVALE A UM <b>SUBSTANTIVO</b> (É ANTECEDIDO DE UM DETERMINANTE) - TEM SIGNIFICADO DE "MOTIVO", "RAZÃO"</p> <p>EX - NÃO SEI O PORQUÊ DESSA ESCOLHA</p> <p>EX - EU SEI O PORQUÊ DA SUA DEDICAÇÃO</p>

#### MODO INDICATIVO

#### PRETÉRITO MAIS QUE PERFEITO DO MODO INDICATIVO

👉 INDICA UM EVENTO PERFEITAMENTE ACABADO ANTES DE OUTRO NO PASSADO



**DICA**

➔ **SUA TERMINAÇÃO É -RA**

➔ **EX: QUANDO CHEGUEI AO PONTO, O ÔNIBUS JÁ PASSARA.**

**EX: JÁ PASSARA DAS ONZE QUANDO O ÔNIBUS CHEGOU.**

#### MAIS-QUE-PERFEITO COMPOSTO

👉 É FORMADO PELA LOCUÇÃO **TINHA/HAVIA + PARTICÍPIO**

**EX: QUANDO CHEGUEI AO PONTO, O ÔNIBUS JÁ HAVIA PASSADO.**

**EX: JÁ TINHA PASSADO DAS ONZE QUANDO O ÔNIBUS CHEGOU.**

**EX: QUANDO INICIEI OS ESTUDOS, LUIZA JÁ HAVIA PASSADO EM TRÊS CONCURSOS.**

## LÍNGUA PORTUGUESA

### REGÊNCIA E CRASE

#### PRINCIPAIS REGÊNCIAS

◆ **ALGUNS VERBOS ADMITEM MAIS DE UMA POSSIBILIDADE DE REGÊNCIA E DE SENTIDO**

**AGRADAR**

☞ **PODE SER VTD OU VTI**

EX: EU AGRADEI O CACHORRO (VTD; FAZER CARINHO, ACARICIAR)

EX: EU AGRADEI AOS CHEFES (VTI; "a"; SATISFAZER)

**ASPIRAR**

☞ **DUPLA REGÊNCIA (VTD OU VTI)**

EX: O ASPIRADOR NÃO ASPIRA A POEIRA DA CASA  
(VTD; SUGAR, CHEIRAR, INALAR, INSPIRAR)

EX: ESTUDO PORQUE ASPIRO AO CARGO DE POLICIAL  
(VTI; "a"; DESEJAR, ALMEJAR)

**PREFERIR**

☞ **SÓ ACEITA A PREPOSIÇÃO "a"**

EX: PREFIRO PAGODE A SERTANEJO > VTDI: "a" SENDITO  
EX: PREFIRO O PAGODE AO SERTANEJO > DE GOSTAR MAIS

☞ **PODE OCORRER COMO UM VTD:**

EX: ENTRE FESTAS E ESTUDO, PREFIRO ESTUDO



# #DicasTJ-DFT

## LÍNGUA PORTUGUESA



TJDF  
TRIBUNAL DE JUSTIÇA DO ESTADO DE SÃO PAULO

### SINTAXE

#### ADJUNTO ADNOMINAL x COMPLEMENTO NOMINAL

<b>ADJUNTO ADNOMINAL</b>	<b>COMPLEMENTO NOMINAL</b>
<b>SOMENTE SE LIGA A:</b> ✓ <b>SUBSTANTIVOS CONCRETOS E ABSTRATOS</b>	<b>SE LIGA A:</b> ✓ <b>SUBSTANTIVOS ABSTRATOS</b> ✓ <b>ADJETIVOS</b> ✓ <b>ADVÉRBIOS</b>
<b>PODE SER OU NÃO PREPOSICIONADO</b>	<b>É NECESSARIAMENTE PREPOSICIONADO</b>
<b>PRINCIPAL PEGADINHA DE PROVA PARA CONFUNDIR OS DOIS: NO CASO DE SUBSTANTIVO <b>ABSTRATO</b> COM TERMO PREPOSICIONADO "DE". NESSE CASO, VEJA COMO DISTINGUIR:</b>	
◆ <b>TERMO PREPOSICIONADO TEM SENTIDO <b>AGENTE</b>: SERÁ ADJUNTO ADNOMINAL</b>	◆ <b>TERMO PREPOSICIONADO TEM SENTIDO <b>PACIENTE</b>: SERÁ COMPLEMENTO NOMINAL</b>
◆ <b>SUBSTITUÍVEL POR UMA PALAVRA ÚNICA (UM ADJETIVO EQUIVALENTE)</b> ◆ <b>PODE INDICAR <b>POSSE</b></b>	◆ <b>NÃO É SUBSTITUÍVEL POR UMA PALAVRA ÚNICA (ADJETIVO EQUIVALENTE)</b> ◆ <b>NÃO PODE INDICAR <b>POSSE</b></b>
<b>EX: O CONSUMO DOS BRASILEIROS (OS BRASILEIROS CONSOMEM - AGENTE)</b>	<b>EX: O CONSUMO DE PÃO (O PÃO É CONSUMIDO - PACIENTE)</b>



## DIREITO PENAL

### DICA - PRINCÍPIOS

#### PRINCÍPIO DA PRESUNÇÃO DE INOCÊNCIA

##### PRINCÍPIO DA PRESUNÇÃO DE INOCÊNCIA

NINGUÉM SERÁ CONSIDERADO CULPADO

ATÉ O TRÂNSITO EM JULGADO  
DA SENTENÇA PENAL CONDENATÓRIA

EM REGRA: CABE AO ACUSADOR O ÔNUS  
DE PROVAR AS ALEGAÇÕES FEITAS

AGENTE TEM QUE SER TRATADO COMO INOCENTE DENTRO DO PROCESSO  
(DIMENSÃO INTERNA) E FORA DO PROCESSO (DIMENSÃO EXTERNA)

##### IMPORTANTE



NÃO É MAIS PERMITIDA A PRISÃO  
EM SEGUNDA INSTÂNCIA

SEGUNDO O STF, ESSE TIPO DE PRISÃO VIOLA  
O PRINCÍPIO DA PRESUNÇÃO DE INOCÊNCIA

PRISÕES PROVISÓRIAS NÃO VIOLAM ESSE PRINCÍPIO

É VEDADA A UTILIZAÇÃO DE INQUÉRITOS POLÍCIAS E AÇÕES  
PENAIIS PARA AGRAVAR A PENA-BASE (SÚMULA 444 STJ)

**DIREITO PENAL**  
**TEORIA DO CRIME**  
**LEGÍTIMA DEFESA**

➡ **ENTENDE-SE EM LEGÍTIMA DEFESA QUEM, USANDO MODERADAMENTE DOS MEIOS NECESSÁRIOS, REPELE INJUSTA AGRESSÃO, ATUAL OU IMINENTE, A DIREITO SEU OU DE OUTREM.**

**REQUISITOS**

- ➡ **AGRESSÃO INJUSTA (SE FOR JUSTA, NÃO CABE LEGÍTIMA DEFESA)**
- ➡ **ATUAL OU IMINENTE**
- ➡ **AGRESSÃO CONTRA DIREITO PRÓPRIO OU ALHEIO**
- ➡ **USO MODERADO DOS MEIOS NECESSÁRIOS**
- ➡ **CONHECIMENTO DE QUE ESTÁ AGINDO EM LEGÍTIMA DEFESA**

**O AGREDIDO NÃO TEM OBRIGAÇÃO DE FUGIR DO AGRESSOR:  
AINDA QUE SEJA POSSÍVEL FUGIR, ELE PODE REAGIR**

**CONSIDERA-SE  
TAMBÉM EM  
LEGÍTIMA DEFESA**

**O AGENTE DE SEGURANÇA PÚBLICA QUE REPELE  
AGRESSÃO OU RISCO DE AGRESSÃO A VÍTIMA  
MANTIDA REFÉM DURANTE A PRÁTICA DE CRIME**

**ATAQUE  
POR  
ANIMAL**

**DE FORMA  
INDEPENDENTE**

**ESTADO DE NECESSIDADE**

**UTILIZADO COMO  
INSTRUMENTO DE UM  
CRIME POR ALGUÉM**

**LEGÍTIMA DEFESA**

## DIREITO PENAL

### DICA - CRIMES CONTRA A HONRA

#### CALÚNIA

##### CONCEITO

CALUNIAR ALGUÉM, IMPUTANDO-LHE  
FALSAMENTE FATO DEFINIDO COMO CRIME

NA MESMA PENA INCORRE QUEM, SABENDO FALSA  
A IMPUTAÇÃO, A PROPAGA OU DIVULGA

É PUNÍVEL A CALÚNIA CONTRA OS MORTOS

O CRIME É CONSUMADO COM A DIVULGAÇÃO  
DA CALÚNIA À TERCEIRA PESSOA

É CABÍVEL A RETRATAÇÃO

CABE A EXCEÇÃO  
DA VERDADE,  
SALVO:

SE, CONSTITUINDO O  
FATO IMPUTADO CRIME  
DE AÇÃO PRIVADA

O OFENDIDO NÃO FOI  
CONDENADO POR SENTENÇA  
IRRECORRÍVEL

SE O FATO  
É IMPUTADO  
CONTRA O

PRESIDENTE DA REPÚBLICA

CHEFE DE GOVERNO ESTRANGEIRO

SE DO CRIME  
IMPUTADO, EMBORA  
DE AÇÃO PÚBLICA,

O OFENDIDO FOI ABSOLVIDO  
POR SENTENÇA  
IRRECORRÍVEL

### DICA - CRIMES CONTRA O PATRIMÔNIO

#### FURTO

#### FURTO

SUBTRAIR, PARA SI OU PARA OUTREM,  
COISA ALHEIA MÓVEL

A PENA  
AUMENTA-SE  
DE 1/3

SE O CRIME É PRATICADO DURANTE  
O REPOUSO NOTURNO

FURTO  
DE USO

NÃO É CRIME (FATO ATÍPICO)

#### FURTO PRIVILEGIADO

SE O CRIMINOSO É PRIMÁRIO E É DE PEQUENO VALOR  
A COISA FURTADA, O JUIZ PODE:

- 👉 SUBSTITUIR A PENA DE RECLUSÃO PELA DE DETENÇÃO
- 👉 DIMINUI-LA DE 1/3 A 2/3
- 👉 APLICAR SOMENTE A PENA DE MULTA

NÃO É PUNIDO NA FORMA CULPOSA

## DIREITO PENAL

**DICA - CRIMES PRATICADOS POR PARTICULAR  
CONTRA A ADMINISTRAÇÃO EM GERAL**

### TRÁFICO DE INFLUÊNCIA

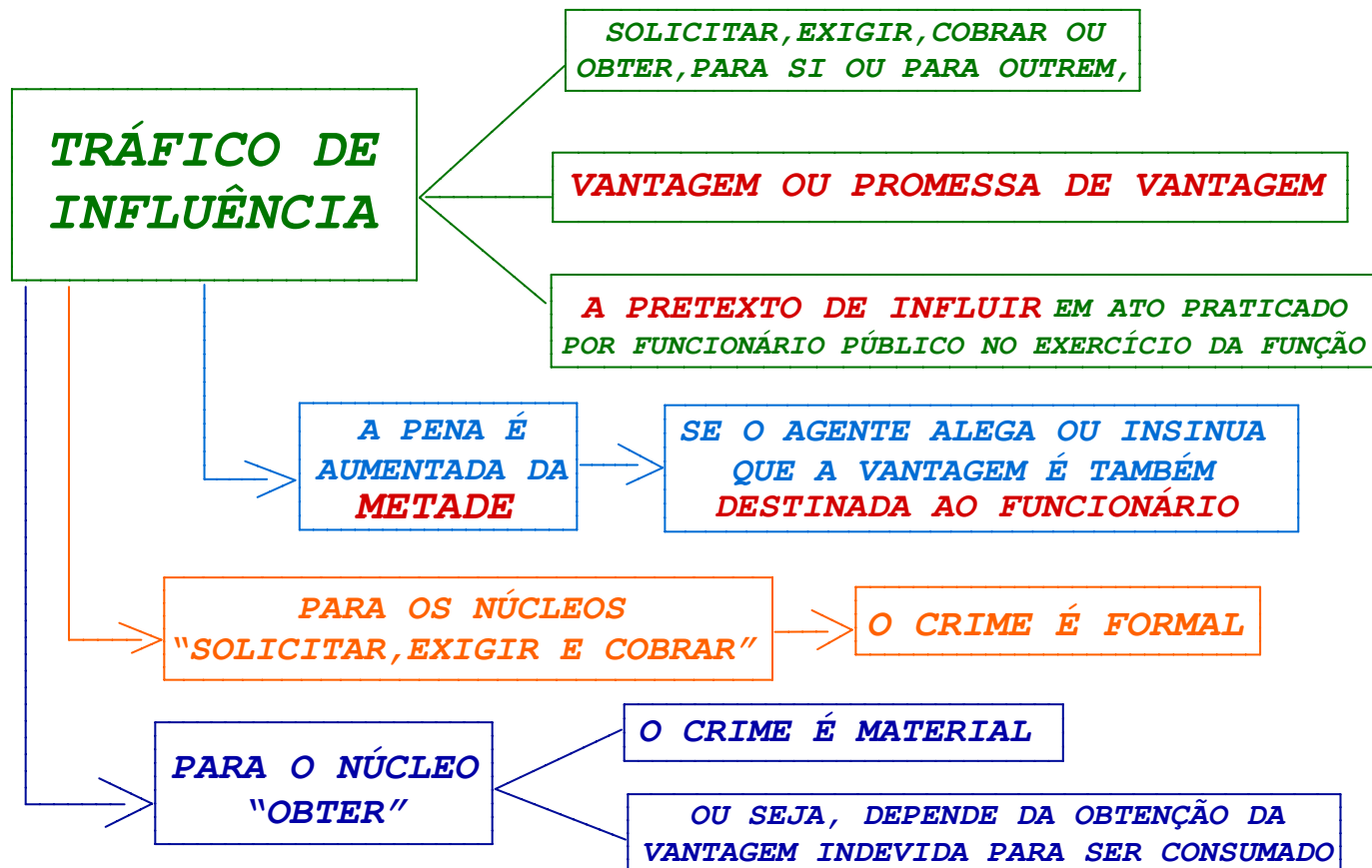



## DIREITO PENAL

DICA - CRIMES PRATICADOS POR PARTICULAR  
CONTRA A ADMINISTRAÇÃO EM GERAL

### CORRUPÇÃO ATIVA

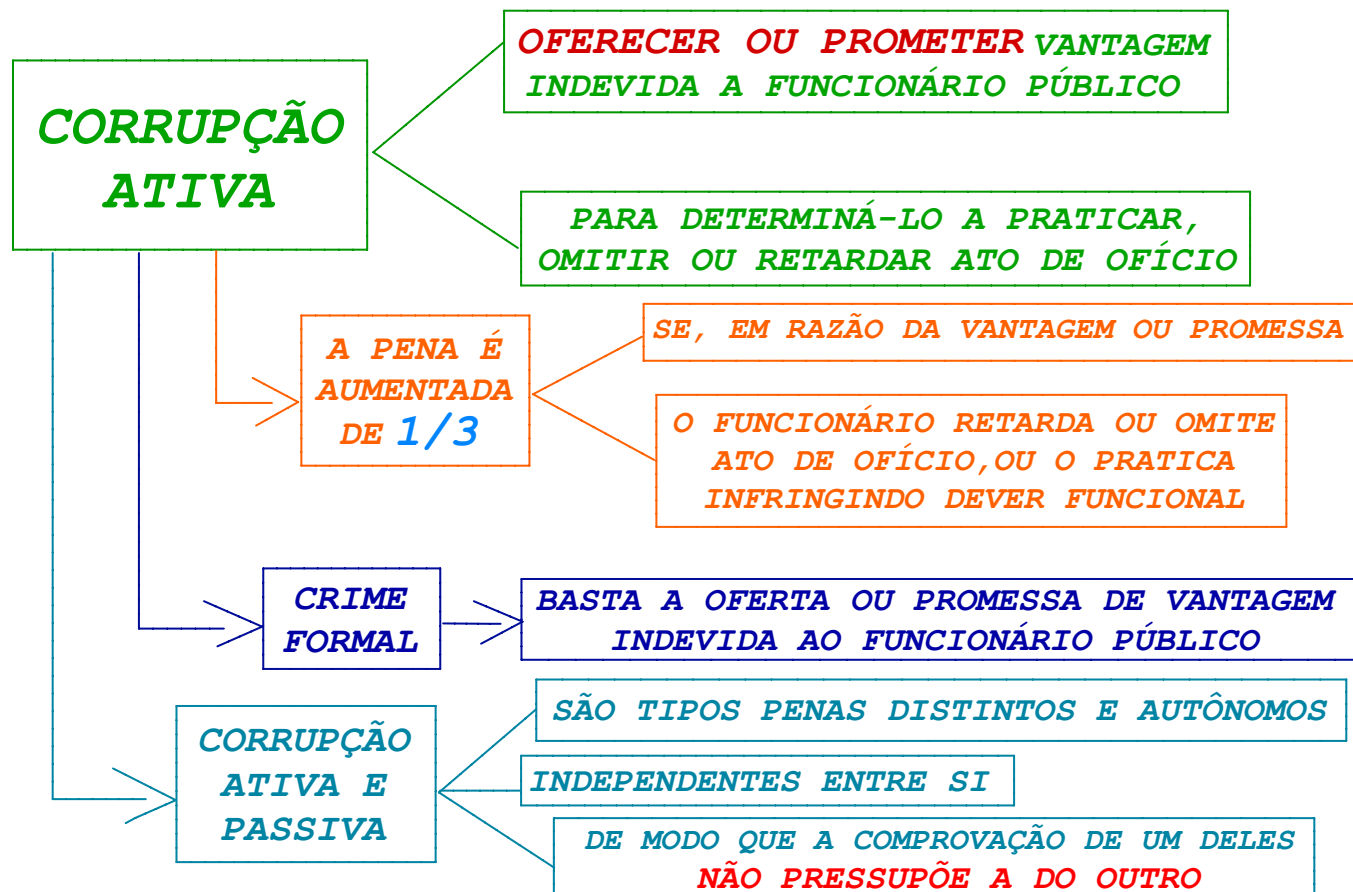

### DICA - INQUÉRITO POLICIAL

#### CARACTERÍSTICAS

**E**SCRITO

TODOS OS ATOS DEVERÃO SER **ESCRITOS**

**I**NDISPONÍVEL

AUTORIDADE POLICIAL **NÃO PODE**  
MANDAR ARQUIVAR O INQUÉRITO

**I**NQUISITIVO

**NÃO HÁ** CONTRADITÓRIO E AMPLA DEFESA

**D**ISPENSÁVEL

A PROPOSITURA DA AÇÃO PENAL  
PODE SER REALIZADA SEM ELE

**D**ISCRICIONÁRIO

CABE A AUTORIDADE POLICIAL CONDUZIR O  
INQUÉRITO DA MANEIRA QUE ENTENDER SER  
MELHOR PARA AS INVESTIGAÇÕES

**O**FFICIAL

CONDUZIDA POR ÓRGÃO OFICIAL

**S**IGILOSO

DEVE TRAMITAR EM SIGILO  
PARA ELUCIDAÇÃO DOS FATOS

**O**FFICIOSO

DEVE SER INSTAURADO DE **OFÍCIO** NOS CRIMES  
DE AÇÃO PENAL PÚBLICA INCONDICIONADA

"EI IDOSO"



## DIREITO PROCESSUAL PENAL

### DICA - AÇÃO PENAL

#### ACORDO DE NÃO PERSECUÇÃO PENAL

O QUE É ESSE ACORDO?

TRATA-SE DE UM AJUSTE QUE PODE SER CELEBRADO ENTRE O MP E O INVESTIGADO

QUE VISA O ARQUIVAMENTO DA INVESTIGAÇÃO, OU SEJA, BUSCAR EVITAR O AJUIZAMENTO DA AÇÃO PENAL

PRESSUPOSTOS

NÃO SER CASO DE ARQUIVAMENTO DA AÇÃO

SEM VIOLÊNCIA OU GRAVE AMEAÇA

INVESTIGADO  
CONFESSAR A PRÁTICA  
DE INFRAÇÃO PENAL

COM PENA MÍNIMA INFERIOR A  
4 ANOS

O ACORDO DEVE SER NECESSÁRIO E SUFICIENTE  
PARA A REPROVAÇÃO E PREVENÇÃO DO CRIME

PARA AFERIÇÃO DA PENA MÍNIMA DE 4 ANOS, SERÃO CONSIDERADAS AS CAUSAS DE AUMENTO E DIMINUIÇÃO APLICÁVEIS AO CASO CONCRETO

### ESPÉCIES DE FLAGRANTE

#### FLAGRANTE PRÓPRIO

**ESTÁ COMETENDO A INFRAÇÃO PENAL**

**OU ACABA DE COMETÊ-LA**

#### FLAGRANTE IMPRÓPRIO

(QUASE-FLAGRANTE)

**É PERSEGUIDO, LOGO APÓS, PELA  
AUTORIDADE, OFENDIDO OU QUALQUER PESSOA**

**EM SITUAÇÃO QUE FAÇA PRESUMIR  
SER AUTOR DA INFRAÇÃO**

#### FLAGRANTE PRESUMIDO

(FICTO)

**É ENCONTRADO, LOGO DEPOIS, COM  
INSTRUMENTOS, ARMAS, OBJETOS OU PAPÉIS**

**QUE FAÇAM PRESUMIR SER  
ELE AUTOR DA INFRAÇÃO**

## DIREITO PROCESSUAL PENAL

### DO EXAME DE CORPO DE DELITO

#### QUEM REALIZA O EXAME DE CORPO DE DELITO?

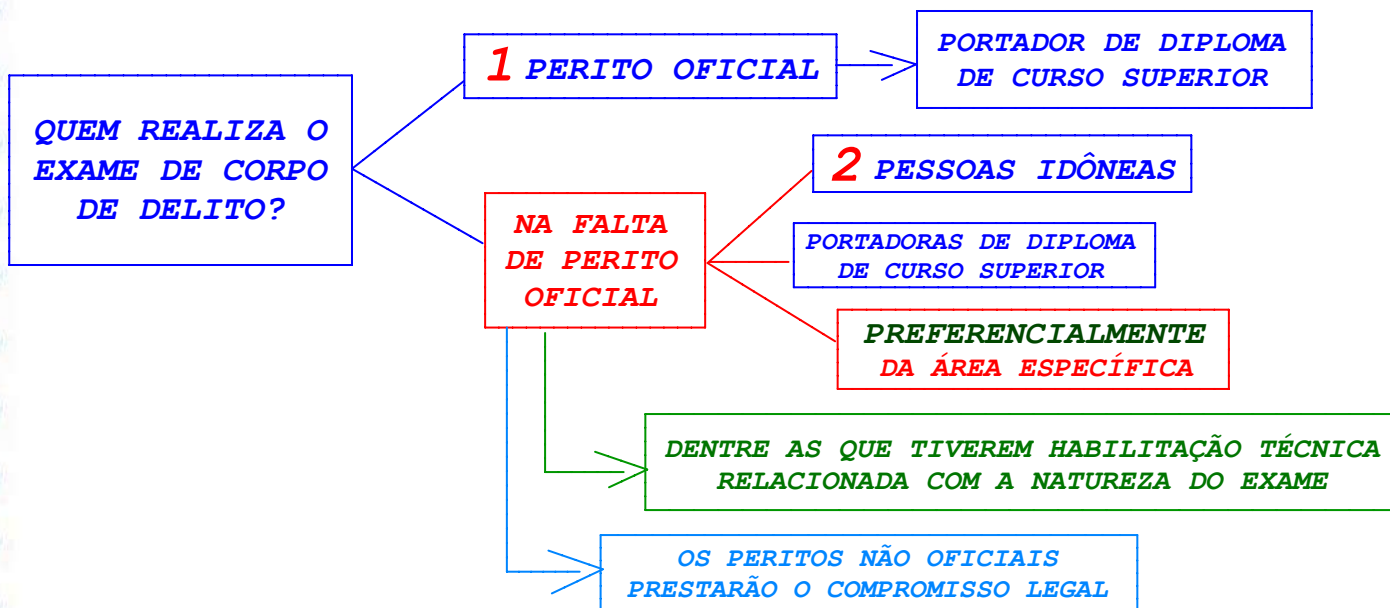

#### OITIVA DOS PERITOS E INDICAÇÃO DE ASSISTENTES TÉCNICOS

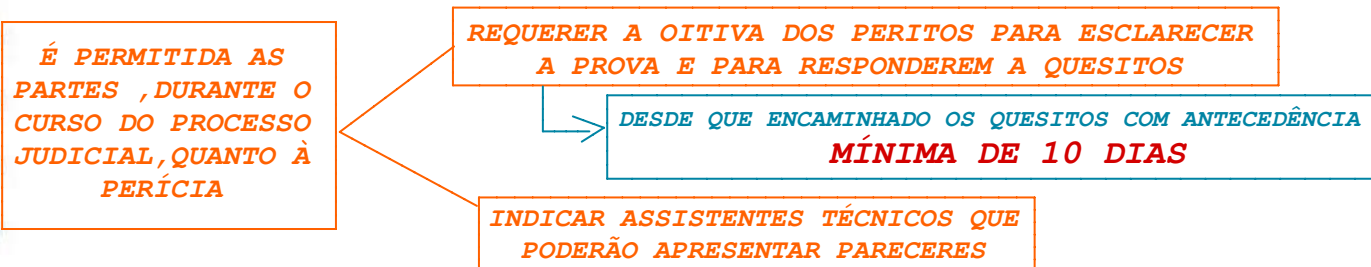



## DIREITO PROCESSUAL PENAL

### CITAÇÕES E INTIMAÇÕES

#### MODALIDADES ESPECIAIS DE CITAÇÃO PESSOAL

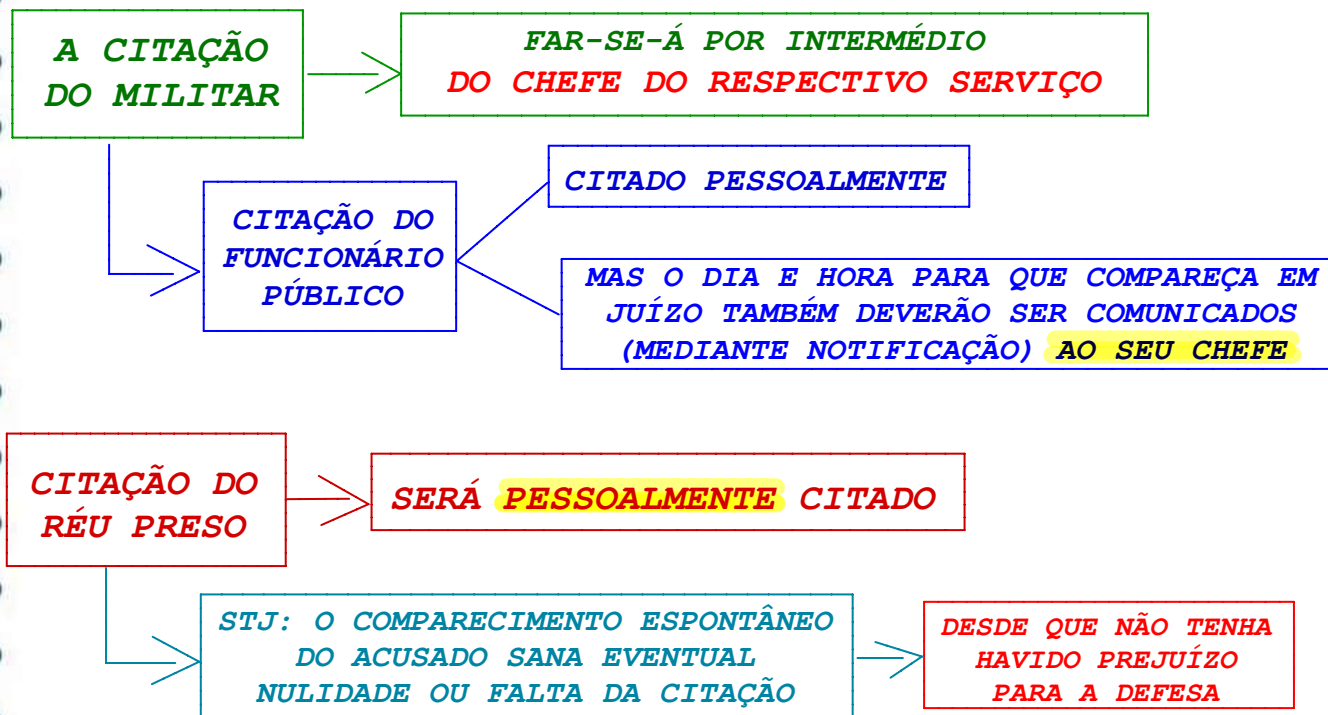

#### CITAÇÕES EM EMBAIXADAS E CONSULADOS (LEGAÇÕES ESTRANGEIRAS)

👉 **SERÃO EFETUADAS MEDIANTE CARTA ROGATÓRIA**



# #DicasTJ-DFT



TJDFT  
TRIBUNAL DE JUSTIÇA DO DISTRITO FEDERAL E DO TERRITÓRIO

## DIREITO PROCESSUAL PENAL

### RECURSOS

### APELAÇÃO

<b>RECORRENTE</b>	<b>PRAZO</b>	<b>INÍCIO</b>
<b>PARTES</b>	<b>5 DIAS</b>	👉 <b>CONTADOS DA INTIMAÇÃO</b>
<b>ASSISTENTE DE ACUSAÇÃO HABILITADO</b>	<b>5 DIAS</b>	👉 DO DIA EM QUE TERMINAR O PRAZO PARA O MP 👉 CASO TENHA SIDO INTIMADO APÓS O MP, SERÁ CONTADO DA DATA DA INTIMAÇÃO
<b>ASSISTENTE DE ACUSAÇÃO NÃO HABILITADO</b>	<b>15 DIAS</b>	👉 <b>CONTADOS DO DIA EM QUE TERMINAR O PRAZO DO MP</b>

### PRAZO DE APRESENTAÇÃO DAS RAZÕES

<b>EM REGRA</b>	<b>8 DIAS</b>
<b>APRESENTADAS PELO ASSISTENTE EM RELAÇÃO AO RECURSO QUE NÃO FOI POR ELE INTERPOSTO</b>	<b>3 DIAS</b>
<b>NOS PROCESSOS POR CONTRAÇÃO</b>	<b>3 DIAS</b>
<b>NO RITO SUMARÍSSIMO (JUÍZADO ESPECIAL CRIMINAL)</b>	<b>JUNTO COM A APELAÇÃO</b>