

DIREITO CONSTITUCIONAL

DICA - DIREITOS FUNDAMENTAIS

LIBERDADE DE ASSOCIAÇÃO (I)

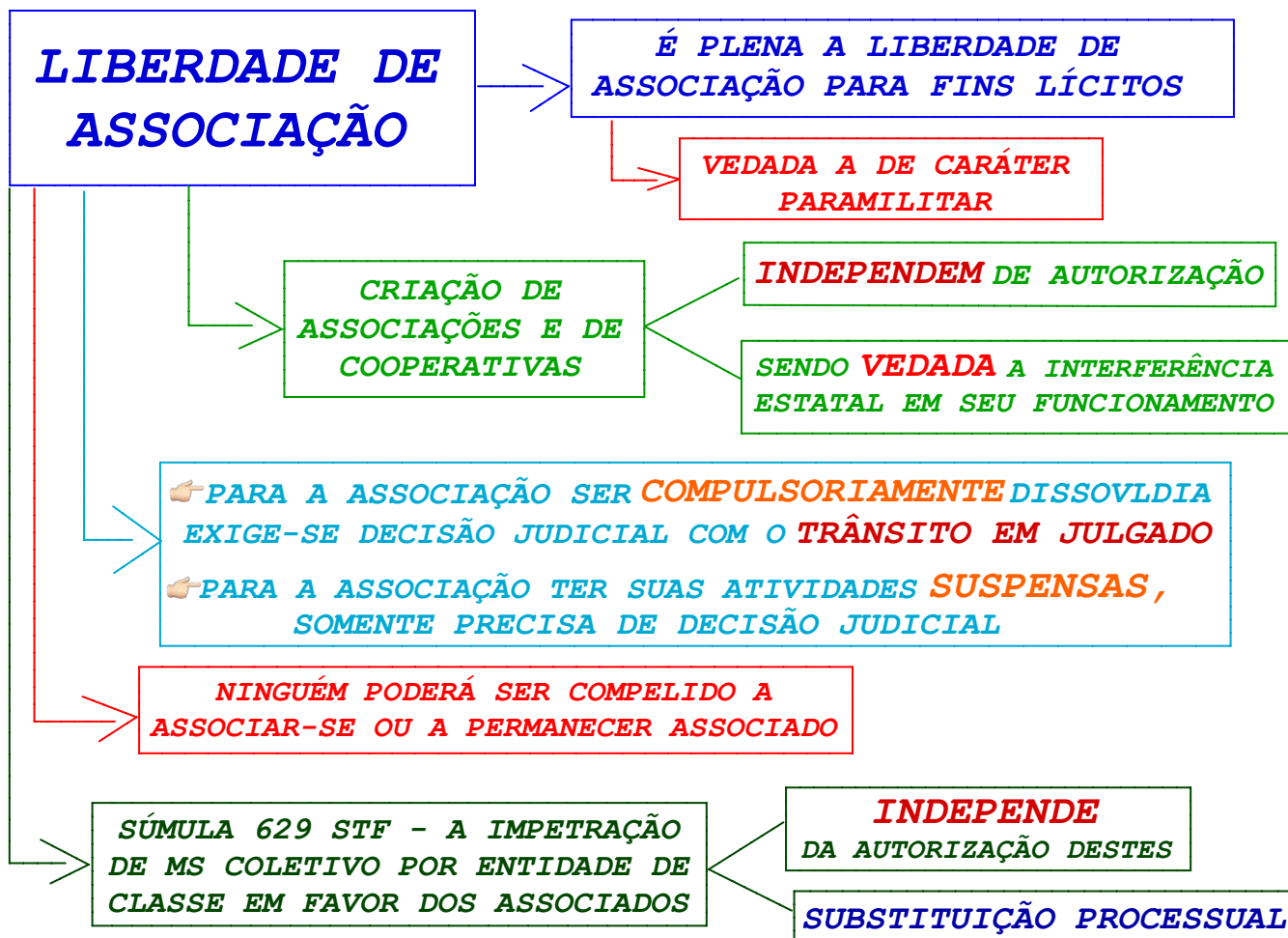

DIREITO CONSTITUCIONAL

DICA - DIREITOS FUNDAMENTAIS

REMÉDIOS CONSTITUCIONAIS - HABEAS CORPUS (I)

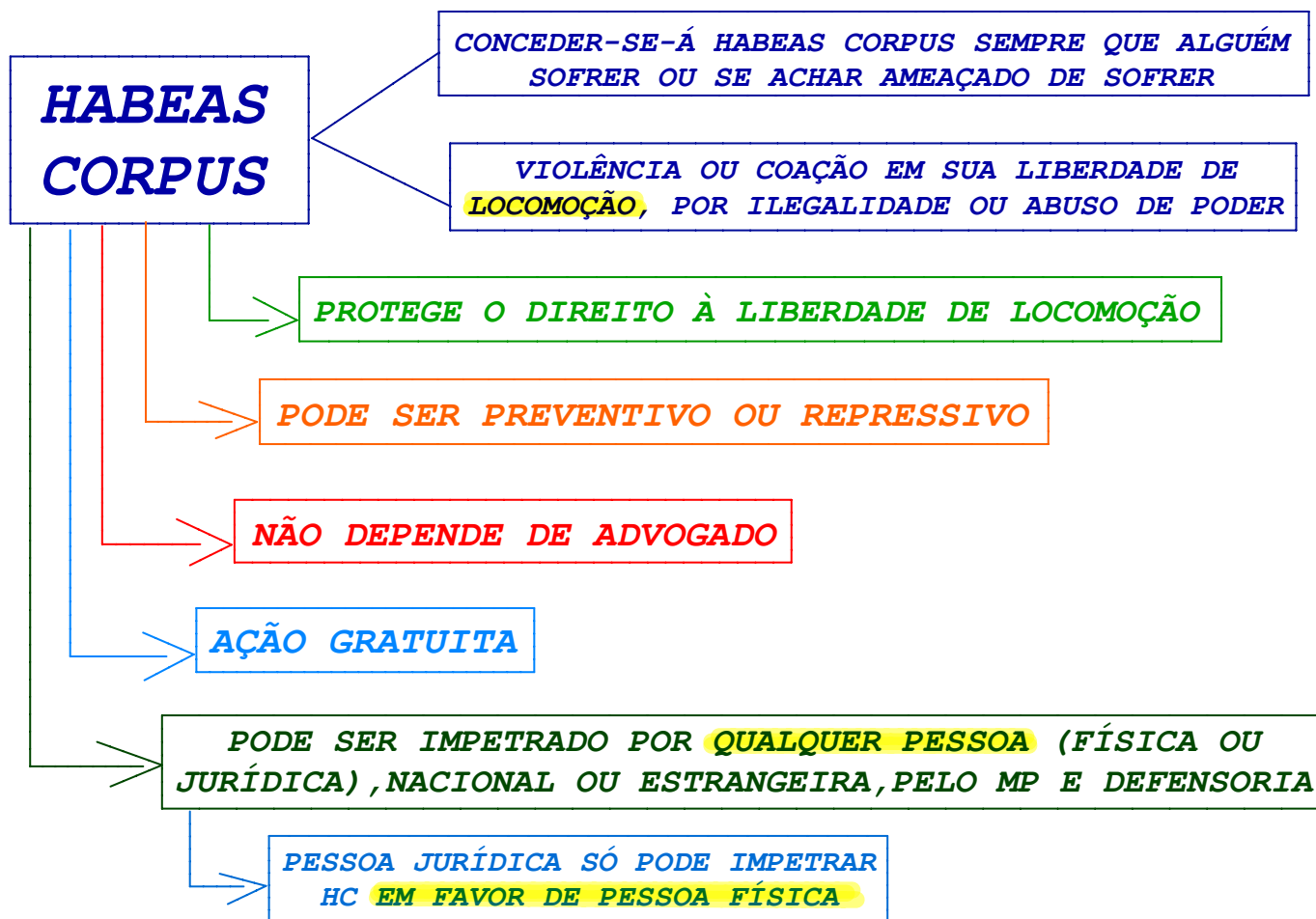

DIREITO CONSTITUCIONAL

DICA - DIREITOS POLÍTICOS

PERDA OU SUSPENSÃO

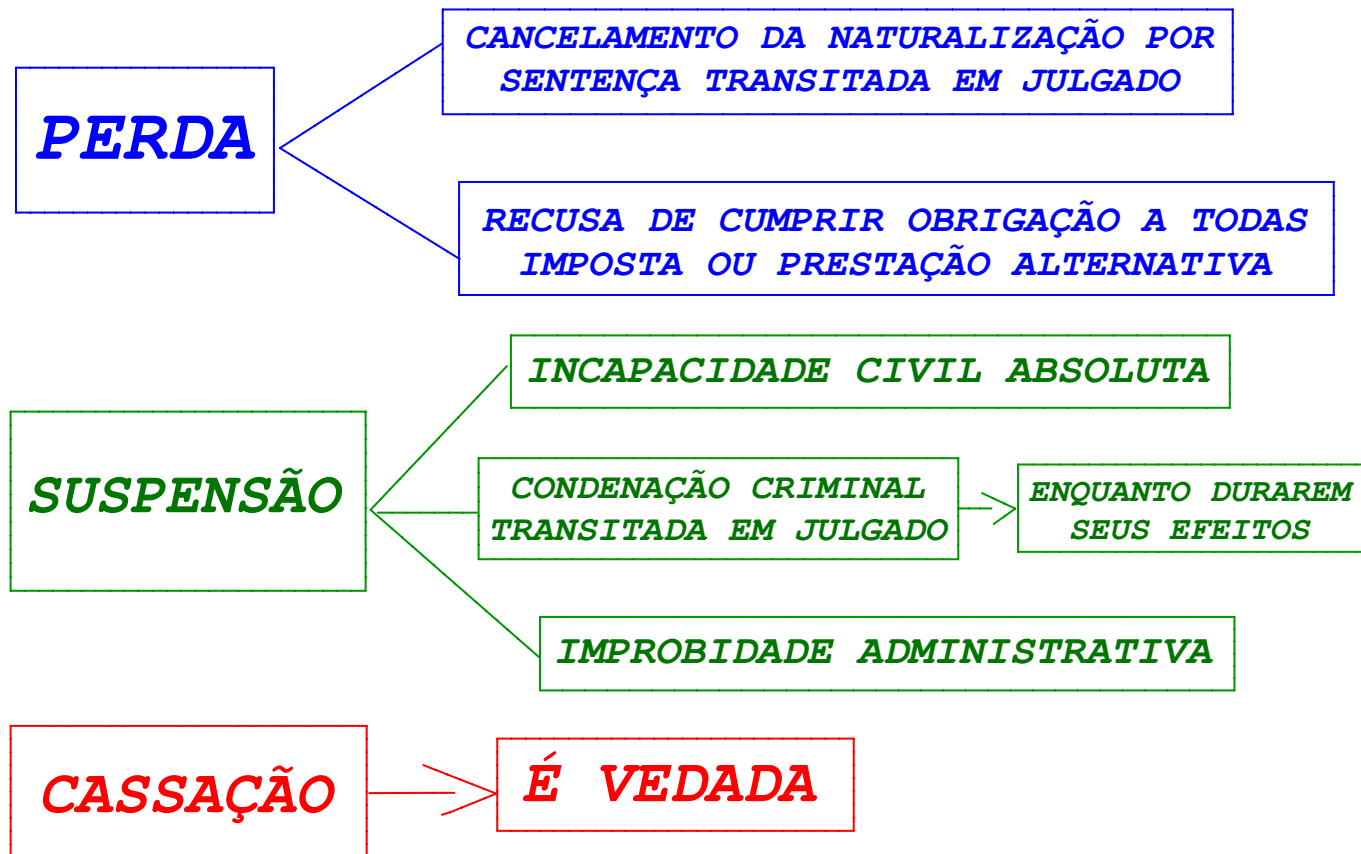

DIREITO CONSTITUCIONAL

DICA - ADMINISTRAÇÃO PÚBLICA

ADMINISTRAÇÃO PÚBLICA

SENTIDO OBJETIVO (MATERIAL/FUNCIONAL) ☞ ATIVIDADES COMPREENDIDAS NA FUNÇÃO ADMINISTRATIVA	SENTIDO SUBJETIVO (FORMAL/ORGÂNICO) ☞ QUEM EXERCE A FUNÇÃO ADMINISTRATIVA (ÓRGÃOS E ENTIDADES)
SENTIDO AMPLO ABRANGE OS ÓRGÃOS GOVERNAMENTAIS (GOVERNO) QUE EXERCEM AS FUNÇÕES POLÍTICAS + ÓRGÃOS E PJs QUE EXERCEM FUNÇÃO ADMINISTRATIVA	SENTIDO ESTRITO ABRANGE SOMENTE OS ÓRGÃOS E PJs QUE EXERCEM FUNÇÃO ADMINISTRATIVA
ADMINISTRAÇÃO DIRETA ☞ ATIVIDADES REALIZADAS CENTRALIZADAMENTE POR ÓRGÃOS PÚBLICOS ↓ NÃO POSSUEM PERSONALIDADE JURÍDICA PRÓPRIA	ADMINISTRAÇÃO INDIRETA ☞ ATIVIDADES REALIZADAS DESCENTRALIZADAMENTE ☞ AUTARQUIA, FUNDAÇÃO, EMPRESAS PÚBLICAS E SOCIEDADE DE ECONOMIA MISTA ↓ POSSUEM PERSONALIDADE JURÍDICA PRÓPRIA

DIREITO CONSTITUCIONAL

PODER JUDICIÁRIO

ORGANOGRAMA

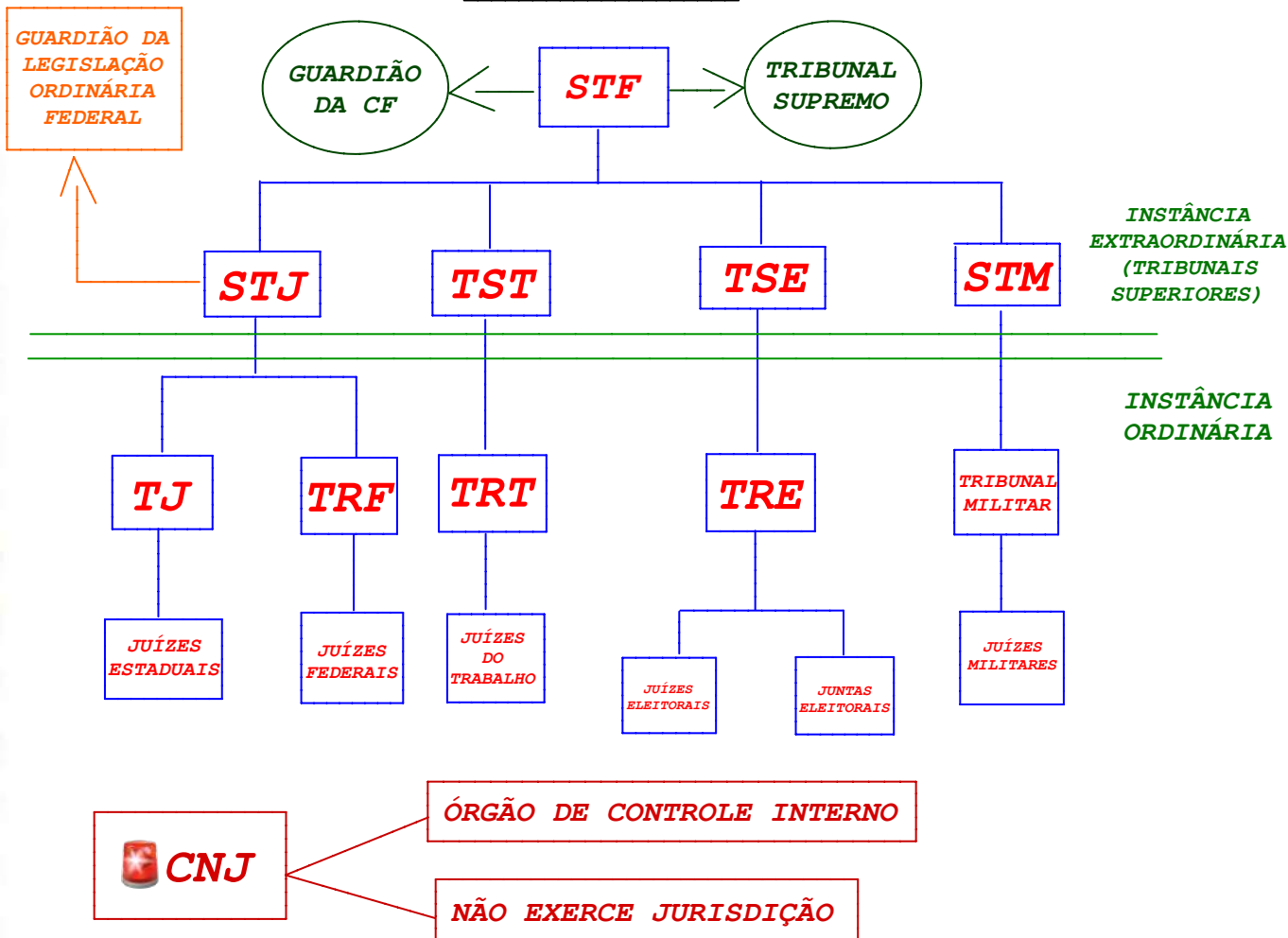

DIREITO CONSTITUCIONAL

DAS FORÇAS ARMADAS

AS FORÇAS
ARMADAS SÃO
CONSTITUÍDAS

PELA MARINHA

PELO EXÉRCITO

PELA AERONÁUTICA

SÃO INSTITUIÇÕES NACIONAIS PERMANENTES E REGULARES

ORGANIZADAS COM BASE NA HIERARQUIA E NA DISCIPLINA

SOB A AUTORIDADE SUPREMA DO PRESIDENTE DA REPÚBLICA

DESTINAM-SE À DEFESA DA PÁTRIA, À GARANTIA DOS
PODERES CONSTITUCIONAIS E, POR INICIATIVA DE
QUALQUER DESTES, DA LEI E DA ORDEM

LEI COMPLEMENTAR ESTABELECEirá AS NORMAS GERAIS A SEREM ADOTADAS
NA ORGANIZAÇÃO, NO PREPARO E NO EMPREGO DAS FORÇAS ARMADAS

NÃO CABERÁ
HABEAS CORPUS

EM RELAÇÃO A PUNIÇÕES
DISCIPLINARES MILITARES

DIREITO PENAL

DICA - APLICAÇÃO DA LEI PENAL NO ESPAÇO

EXTRATERRITORIALIDADE INCONDICIONADA

(PRINCÍPIO DA DEFESA)

OBS: ESTAS HIPÓTESES
NÃO ESTÃO SUJEITAS
A NENHUMA CONDIÇÃO

CONTRA A VIDA OU A LIBERDADE DO
PRESIDENTE DA REPÚBLICA

CONTRA O PATRIMÔNIO OU A FÉ PÚBLICA DA
UNIÃO, DO DISTRITO FEDERAL, DE ESTADO,
DE TERRITÓRIO, DE MUNICÍPIO, DE EMPRESA
PÚBLICA, SOCIEDADE DE ECONOMIA MISTA,
AUTARQUIA OU FUNDAÇÃO INSTITUÍDA PELO
PODER PÚBLICO

(PRINCÍPIO DA DEFESA)

**HIPÓTESES:
CRIMES**

CONTRA A ADMINISTRAÇÃO PÚBLICA,
POR QUEM ESTÁ A SEU SERVIÇO

(PRINCÍPIO DA DEFESA)

OBS: NESSES CASOS, SERÁ
APLICADA A LEI BRASILEIRA
AINDA QUE
O AGENTE JÁ TENHA SIDO
CONDENADO OU ABSOLVIDO
NO EXTERIOR

DE GENOCÍDIO, QUANDO O
AGENTE FOR BRASILEIRO OU
DOMICILIADO NO BRASIL

(PRINCÍPIO DA JUSTIÇA UNIVERSAL)

DIREITO PENAL

DICA - DAS LESÕES CORPORAIS

LESÃO CORPORAL (I)

**LESÃO
CORPORAL**

OFENDER A INTEGRIDADE
CORPORAL OU A SAÚDE DE OUTREM

LESÃO CORPORAL DE NATUREZA GRAVE

(PENA - RECLUSÃO,
DE 1 A 5 ANOS)

A LESÃO CORPORAL
É DE NATUREZA
GRAVE SE RESULTA

INCAPACIDADE PARA AS
OCUPAÇÕES HABITUAIS

POR + 30 DIAS

PERIGO DE VIDA

**DEBILIDADE PERMANENTE
DE MEMBRO, SENTIDO OU FUNÇÃO**

ACELERAÇÃO DE PARTO

LESÃO CORPORAL DE NATUREZA GRAVÍSSIMA

(PENA - RECLUSÃO,
DE 2 A 8 ANOS)

LESÃO CORPORAL
DE NATUREZA
GRAVÍSSIMA
SE RESULTA

ENFERMIDADE INCURÁVEL

**PERDA OU INUTILIZAÇÃO
DO MEMBRO, SENTIDO OU FUNÇÃO**

DEFORMIDADE PERMANENTE

ABORTO

INCAPACIDADE PERMANENTE PARA O TRABALHO

DIREITO PENAL

DICA - CRIMES CONTRA A HONRA

CALÚNIA

CONCEITO

CALUNIAR ALGUÉM, IMPUTANDO-LHE
FALSAMENTE FATO DEFINIDO COMO CRIME

NA MESMA PENA INCORRE QUEM, SABENDO FALSA
A IMPUTAÇÃO, A PROPAGA OU DIVULGA

É PUNÍVEL A CALÚNIA CONTRA OS MORTOS

O CRIME É CONSUMADO COM A DIVULGAÇÃO
DA CALÚNIA À TERCEIRA PESSOA

É CABÍVEL A RETRATAÇÃO

CABE A EXCEÇÃO
DA VERDADE,
SALVO:

SE, CONSTITUINDO O
FATO IMPUTADO CRIME
DE AÇÃO PRIVADA

O OFENDIDO NÃO FOI
CONDENADO POR SENTENÇA
IRRECORRÍVEL

SE O FATO
É IMPUTADO
CONTRA O

PRESIDENTE DA REPÚBLICA

CHEFE DE GOVERNO ESTRANGEIRO

SE DO CRIME
IMPUTADO, EMBORA
DE AÇÃO PÚBLICA,

O OFENDIDO FOI ABSOLVIDO
POR SENTENÇA
IRRECORRÍVEL

DIREITO PENAL

DICA - CRIMES CONTRA O PATRIMÔNIO

FURTO

FURTO

SUBTRAIR, PARA SI OU PARA OUTREM,
COISA ALHEIA MÓVEL

A PENA
AUMENTA-SE
DE 1/3

SE O CRIME É PRATICADO DURANTE
O REPOUSO NOTURNO

FURTO
DE USO

NÃO É CRIME (FATO ATÍPICO)

FURTO PRIVILEGIADO

SE O CRIMINOSO É PRIMÁRIO E É DE PEQUENO VALOR
A COISA FURTADA, O JUIZ PODE:

- 👉 SUBSTITUIR A PENA DE RECLUSÃO PELA DE DETENÇÃO
- 👉 DIMINUI-LA DE 1/3 A 2/3
- 👉 APLICAR SOMENTE A PENA DE MULTA

NÃO É PUNIDO NA FORMA CULPOSA

DIREITO PENAL

DICA - CRIMES CONTRA O PATRIMÔNIO

LATROCÍNIO

☞ OCORRE QUANDO O AGENTE, OBJETIVANDO SUBTRAIR A COISA, REALIZA A CONDUTA (PRATICANDO VIOLÊNCIA) E OCASIONA A MORTE DE ALGUÉM (DE FORMA DOLOSA OU CULPOSA)

CONSUMAÇÃO

CONSUMOU A SUBTRAÇÃO	+	CONSUMOU A MORTE	LATROCÍNIO CONSUMADO
SUBTRAÇÃO TENTADA	+	CONSUMOU A MORTE	LATROCÍNIO CONSUMADO
CONSUMOU A SUBTRAÇÃO	+	MORTE TENTADA	LATROCÍNIO TENTADO
SUBTRAÇÃO TENTADA	+	MORTE TENTADA	LATROCÍNIO TENTADO

LÍNGUA PORTUGUESA

DICA - FUNÇÕES DA LINGUAGEM

FUNÇÃO REFERENCIAL

👉 **TEM COMO OBJETIVO PRINCIPAL INFORMAR, NOTIFICAR, ANUNCIAR OU INDICAR ALGO.**

TAMBÉM CHAMADA DE FUNÇÃO DENOTATIVA OU INFORMATIVA

ESCRITO NA 3ª PESSOA

TEM CARÁTER IMPESSOAL - FOCA NO OBJETO DA MENSAGEM, SEM ENVOLVER ASPECTOS SUBJETIVOS

UTILIZADA EM TEXTOS JORNALÍSTICOS, CIENTÍFICOS, MATERIAIS DIDÁTICOS E ETC.

EXEMPLO

NA PASSADA SEGUNDA-FEIRA, DIA 3 DE ABRIL DE 2010, FORAM REGISTRADOS DIVERSOS ACIDENTES NO TRÂNSITO, EM VIRTUDE DA CHUVA INTENSA. A CHUVA DUROU PELO MENOS 5 HORAS.

LÍNGUA PORTUGUESA

DICA - REESCRITA DE FRASES

EXPRESSÕES PROBLEMÁTICAS

EM VEZ DE

(NA DÚVIDA, OPTE
SEMPRE POR ELA)

X

AO INVÉS DE

EM GERAL, USADO COM SIGNIFICADO
DE "NO LUGAR DE"

MAIS ABRANGENTE - ALÉM DE SER USADO
PARA IDEIAS DIFERENTES, PODE SER USADO
TAMBÉM PARA IDEIAS CONTRÁRIAS

EM VEZ DE TELEFONAR PARA O MEU AMIGO,
IREI MANDAR UMA MENSAGEM PARA ELE

SIGNIFICA - IDEIAS CONTRÁRIAS,
OPOSIÇÃO, "AO CONTRÁRIO DE"

SOMENTE PODE SER USADO
NO SENTIDO DE OPOSIÇÃO

EX: AO INVÉS DE DESCER, SUBIU

LÍNGUA PORTUGUESA

ACENTUAÇÃO

USO DOS PORQUÊS

<p>POR QUE (PERGUNTA)</p>	<p>☞ EQUIVALE A "POR QUAL RAZÃO", "POR QUAL MOTIVO", "PELA QUAL", "PELOS QUAIS"</p> <p>EX - POR QUE VOCÊ QUER SER APROVADO NO CONCURSO DA PF?</p> <p>EX - ESTAS SÃO AS RAZÕES POR QUE ESTUDO BASTANTE</p>
<p>POR QUÊ (FIM DE FRASE)</p>	<p>☞ É UTILIZADO NO FINAIS DE FRASES, ANTES DE PONTO FINAL, DE INTERROGAÇÃO, DE EXCLAMAÇÃO OU DE RETICÊNCIAS</p> <p>EX - ESTUDO BASTANTE PARA SER APROVADO. SABE POR QUÊ?</p> <p>EX - O CONTRATO NÃO FOI ASSINADO. POR QUÊ?</p>
<p>PORQUE (RESPOSTA)</p>	<p>☞ CORRESPONDE A UMA EXPLICAÇÃO OU UMA CAUSA (POIS, JÁ QUE, UMA VEZ QUE, PORQUANTO. .)</p> <p>EX - COMPREI ESTE COMPUTADOR PORQUE É MAIS BARATO</p> <p>EX - ESTUDO PORQUE EU QUERO PASSAR</p>
<p>PORQUÊ (SUBSTANTIVO)</p>	<p>☞ EQUIVALE A UM SUBSTANTIVO (É ANTECEDIDO DE UM DETERMINANTE) - TEM SIGNIFICADO DE "MOTIVO", "RAZÃO"</p> <p>EX - NÃO SEI O PORQUÊ DESSA ESCOLHA</p> <p>EX - EU SEI O PORQUÊ DA SUA DEDICAÇÃO</p>

LÍNGUA PORTUGUESA

CLASSE DE PALAVRAS

ADVÉRPIO II

CLASSIFICAÇÕES

	ADVÉRPIO	LOCUÇÃO ADVERBIAL
AFIRMAÇÃO	👉 EX - SIM 👉 EX - CERTAMENTE	👉 EX - SEM DÚVIDA 👉 EX - COM CERTEZA
DÚVIDA	👉 EX - TALVEZ	👉 EX - QUEM SABE
INTENSIDADE	👉 EX - MUITO 👉 EX - BASTANTE	👉 EX - EM EXCESSO 👉 EX - EM DEMASIA
LUGAR	👉 EX - ACIMA 👉 EX - LONGE	👉 EX - À DIREITA 👉 EX - DE FORA
MODO	👉 EX - DEVAGAR 👉 EX - MELHOR	👉 EX - ÀS PRESSAS 👉 EX - À VONTADE
NEGAÇÃO	👉 EX - NÃO 👉 EX - TAMPOUCO	👉 EX - DE FORMA NENHUMA 👉 EX - DE MODO ALGUM
TEMPO	👉 EX - ONTEM 👉 EX - HOJE	👉 EX - ÀS VEZES 👉 EX - À NOITE



#DicasPM-MG



LÍNGUA PORTUGUESA

CLASSE DE PALAVRAS

CONJUNÇÕES

CONJUNÇÕES COORDENATIVAS

ADITIVAS	<p>☞ TRAZEM A IDEIA DE ADIÇÃO (E, NEM, NÃO E ETC.)</p> <p>☞ EX - ESTUDA E TRABALHA</p>
ADVERSATIVAS	<p>☞ TRAZEM A IDEIA OPOSIÇÃO/CONTRASTE (MAS, TODAVIA, PORÉM, CONTUDO, ENTRETANTO, ETC.)</p> <p>☞ EX - ESTUDEI, PORÉM NÃO FUI APROVADO</p> <p>☞ OBS - A CONJUNÇÃO "MAS" NÃO PODE SER DESLOCADA. ELA INICIA A ORAÇÃO ADVERSATIVA</p>
ALTERNATIVAS	<p>☞ TRAZEM A IDEIA DE ALTERNÂNCIA (OU, ORA. . ORA, OU. . OU, JÁ. . JÁ)</p> <p>☞ EX - ORA ESTUDA, ORA TRABALHA</p>
CONCLUSIVAS	<p>☞ EXPRESSAM RELAÇÃO DE CONCLUSÃO (PORTANTO, POR CONSEQUENTE, LOGO, POR ISSO, POIS - POSPOSTO AO VERBO - ETC.)</p> <p>☞ EX: O CANDIDATO NÃO ESTUDOU, POR ISSO REPROVOU</p>
EXPLICATIVAS	<p>☞ EXPRESSAM RELAÇÃO DE EXPLICAÇÃO (PORQUE, POIS - ANTES DO VERBO - PORQUANTO, ETC.)</p> <p>☞ EX: ESTEJA PREPARADO, POIS A PROVA SERÁ DIFÍCIL</p>

DIREITOS HUMANOS

CONVENÇÃO AMERICANA SOBRE DIREITOS HUMANOS (PACTO DE SAN JOSÉ DA COSTA RICA)

ASPECTOS INICIAIS

➡ É O PRINCIPAL INSTRUMENTO PARA A IMPLEMENTAÇÃO DOS DIREITOS HUMANOS NO ÂMBITO DA OEA.

➡ EDITADO EM 1969, RATIFICADO E PROMULGADO PELO BRASIL EM 1992

DIREITOS PREVISTOS NO PACTO

PACTO DE SAN JOSÉ DA COSTA RICA

PREVIU APENAS DIREITOS DE
PRIMEIRA DIMENSÃO
(DIREITOS CIVIS E POLÍTICOS)

HÁ APENAS MENÇÃO PARA QUE OS ESTADOS
IMPLEMENTEM OS DIREITOS DE SEGUNDA
DIMENSÃO (DIREITOS SOCIAIS,
ECONÔMICOS E CULTURAIS)

🇧🇷 OS DIREITOS DE SEGUNDA DIMENSÃO SÓ FORAM EFETIVAMENTE
DISCIPLINADOS NO PROTOCOLO DE SAN SALVADOR

DECLARAÇÃO UNIVERSAL DOS DIREITOS HUMANOS

PREÂMBULO

TRAZ A DIGNIDADE DA PESSOA HUMANA COMO ELEMENTO CENTRAL

A DIGNIDADE DA PESSOA HUMANA É O NÚCLEO DO DIREITO INTERNACIONAL DOS DIREITOS HUMANOS

ELA DECORRE DA MERA CONDIÇÃO HUMANA E NÃO DEPENDE DE CONCESSÃO POLÍTICA DA SOCIEDADE

OS IMPACTOS/ATROCIDADES DAS GUERRAS MUNDIAIS FORAM DETERMINANTES PARA O PROCESSO DE INTERNACIONALIZAÇÃO DOS DIREITOS HUMANOS

O RELACIONAMENTO AMIGÁVEL É UMA DAS PRETENSÕES DOS PAÍSES QUE INTEGRAM AS NAÇÕES UNIDAS

OS ESTADOS MEMBROS DEVEM SE ESFORÇAR PARA QUE SEJAM CRIADOS MEIOS DE IMPLEMENTAÇÃO DOS DIREITOS PREVISTOS NA DUDH

ENTRE OS QUAIS A EDUCAÇÃO E O ENSINO EM DIREITOS HUMANOS

DIREITOS HUMANOS

DECLARAÇÃO UNIVERSAL DOS DIREITOS HUMANOS

PRINCÍPIO DA IGUALDADE

ART. I

TODOS
OS SERES
HUMANOS

(IGUALDADE FORMAL)

NASCEM LIVRES E IGUAIS EM **DIGNIDADE E DIREITOS**

SÃO DOTADOS DE RAZÃO E CONSCIÊNCIA E DEVEM AGIR EM
RELAÇÃO UNS AOS OUTROS COM ESPÍRITO DE **FRATERNIDADE**

ART. II

TODO SER
HUMANO

(IGUALDADE FORMAL)

TEM CAPACIDADE PARA GOZAR DE DIREITOS E LIBERDADES

SEM DISTINÇÃO DE QUALQUER ESPÉCIE, SEJA DE
RAÇA, COR, SEXO, IDIOMA, RELIGIÃO, OPINIÃO POLÍTICA
OU DE OUTRA NATUREZA, ORIGEM NACIONAL OU
SOCIAL, RIQUEZA, NASCIMENTO, OU QUALQUER OUTRA CONDIÇÃO

ART. VI

TUDO SER
HUMANO

(IGUALDADE MATERIAL)

TEM O DIREITO DE SER, EM TODOS OS
LUGARES, RECONHECIDA COMO PESSOA PERANTE A LEI.

LEGISLAÇÃO PENAL ESPECIAL

ESTATUTO DA CRIANÇA E DO ADOLESCENTE

DISPOSIÇÕES PRELIMINARES

👉 A LEI DISPÕE SOBRE A PROTEÇÃO INTEGRAL À CRIANÇA E AO ADOLESCENTE.

CONSIDERA-SE
CRIANÇA

A PESSOA ATÉ 12 ANOS
DE IDADE INCOMPLETOS

CONSIDERA-SE
ADOLESCENTE

A PESSOA ENTRE 12 E 18 ANOS
DE IDADE

NOS CASOS
EXPRESSOS
EM LEI

APLICA-SE EXCEPCIONALMENTE ESTE ESTATUTO
ÀS PESSOAS ENTRE 18 E 21 DE IDADE

STJ E DOCTRINA ENTENDEM QUE ESSE DISPOSITIVO NÃO SE APLICA
ÀS RELAÇÕES CIVIS, EM FACE DO DISPOSTO NO CÓDIGO CIVIL
DE 2002, O QUAL REDUZIU A MAIORIA CIVIL PARA 18 ANOS

ENTENDEM QUE O DISPOSITIVO SE APLICA
EM RELAÇÃO AOS ASPECTOS INFRACIONAIS

LEGISLAÇÃO PENAL ESPECIAL

LEI DE DROGAS

ART. 35 - ASSOCIAÇÃO PARA O TRÁFICO

➡ ASSOCIAREM-SE DUAS OU MAIS PESSOAS PARA O FIM DE PRATICAR, REITERADAMENTE OU NÃO, QUALQUER DOS CRIMES PREVISTOS NOS ARTS. 33, CAPUT E § 1º (TRÁFICO E EQUIPARADOS), E 34 DESTA LEI (MEIOS MATERIAIS PARA O PREPARO DA DROGA):

PENA - RECLUSÃO, DE 3 A 10 ANOS, E PAGAMENTO DE 700 A 1.200 DIAS-MULTA

NAS MESMAS PENAS INCORRE QUEM SE ASSOCIA PARA A PRÁTICA REITERADA DE FINANCIAMENTO OU CUSTEIO DO TRÁFICO

NÃO É NECESSÁRIA A CONSUMAÇÃO DO TRÁFICO PARA CONFIGURAR A ASSOCIAÇÃO

STJ - ESSE CRIME NÃO É EQUIPARADO A HEDIONDO

NÃO CONFUNDA

ASSOCIAÇÃO CRIMINOSA	ASSOCIAÇÃO PARA O TRÁFICO
PELO MENOS 3 AGENTES	PELO MENOS 2 AGENTES
ASSOCIAM-SE PARA PRÁTICA DE DIVERSOS CRIMES	ASSOCIAM-SE PARA PRATICAR UM ÚNICO DELITO
ART. 288 CP	ART. 35 LEI DE DROGAS



#DicasPM-MG



LEGISLAÇÃO PENAL ESPECIAL

ESTATUTO DO DESARMAMENTO

CAÇADOR PARA SUBSISTÊNCIA

➡ AOS RESIDENTES EM ÁREAS RURAIS

➡ MAIORES DE **25 ANOS** QUE COMPROVEM DEPENDER DO EMPREGO DE ARMA DE FOGO PARA PROVER SUA SUBSISTÊNCIA ALIMENTAR FAMILIAR

➡ SERÁ CONCEDIDO PELA **POLÍCIA FEDERAL** O PORTE DE ARMA DE FOGO

➡ NA CATEGORIA **CAÇADOR PARA SUBSISTÊNCIA**, DE UMA ARMA DE USO PERMITIDO, DE TIRO SIMPLES, COM 1 (UM) OU 2 (DOIS) CANOS, DE ALMA LISA E DE CALIBRE IGUAL OU INFERIOR A 16 (DEZESSEIS)

➡ DESDE QUE O INTERESSADO COMPROVE A **EFETIVA NECESSIDADE** EM REQUERIMENTO AO QUAL DEVERÃO SER ANEXADOS OS SEGUINTE DOCUMENTOS:



✓ DOCUMENTO DE IDENTIFICAÇÃO PESSOAL

✓ COMPROVANTE DE RESIDÊNCIA EM ÁREA RURAL

✓ ATESTADO DE BONS ANTECEDENTES

🚫 O CAÇADOR PARA SUBSISTÊNCIA QUE DER OUTRO USO À SUA ARMA DE FOGO, INDEPENDENTEMENTE DE OUTRAS TIPIFICAÇÕES PENAIS, RESPONDERÁ, CONFORME O CASO, POR PORTE ILEGAL OU POR DISPARO DE ARMA DE FOGO DE USO PERMITIDO.

LEGISLAÇÃO PENAL ESPECIAL

LEI DOS CRIMES HEDIONDOS

ASSOCIAÇÃO CRIMINOSA

QUANDO A ASSOCIAÇÃO
CRIMINOSA TIVER POR
OBJETO A PRÁTICA DE

CRIMES HEDIONDOS OU EQUIPARADOS A
HEDIONDOS (DA TORTURA, TRÁFICO
ILÍCITO DE ENTORPECENTES E DROGAS
AFINS OU TERRORISMO)

HAVERÁ AUMENTO DE PENA:
3 A 6 ANOS DE RECLUSÃO

DELACAO
PREMIADA

O PARTICIPANTE E O ASSOCIADO QUE DENUNCIAR
À AUTORIDADE O BANDO OU QUADRILHA,
POSSIBILITANDO SEU DESMANTELAMENTO

TERÁ A PENA REDUZIDA DE 1/3 A 2/3

CHAMADA DE TRAIÇÃO BENÉFICA

LEGISLAÇÃO PENAL ESPECIAL

DICA - JUIZADOS ESPECIAIS CRIMINAIS

COMPETÊNCIA

COMPETÊNCIA

PROCESSAR E JULGAR AS INFRAÇÕES DE
MENOR POTENCIAL OFENSIVO

RESPEITADAS AS REGRAS DE CONEXÃO E CONTINÊNCIA

NA REUNIÃO DE PROCESSOS, PERANTE O JUÍZO COMUM OU O TRIBUNAL DO JÚRI,
DECORRENTES DA APLICAÇÃO DAS REGRAS DE CONEXÃO E CONTINÊNCIA OBSERVAR-SE-ÃO
OS INSTITUTOS DA **TRANSAÇÃO PENAL** E DA **COMPOSIÇÃO DOS DANOS CIVIS**

SÃO INFRAÇÕES DE
MENOR POTENCIAL
OFENSIVO

CONTRAVENTÕES PENAIS (TODAS)

CRIMES - QUE A LEI COMINE PENA
MÁXIMA NÃO SUPERIOR A **2 ANOS**

CUMULADA OU NÃO COM MULTA

PRINCÍPIOS

✓ ORALIDADE

✓ ECONOMIA
PROCESSUAL

✓ SIMPLICIDADE

✓ INFORMALIDADE

✓ CELERIDADE

LEGISLAÇÃO PENAL ESPECIAL

DICA - JUIZADOS ESPECIAIS CRIMINAIS

SUSPENSÃO CONDICIONAL DO PROCESSO (III)

REVOGAÇÃO DO BENEFÍCIO

SERÁ REVOGADA (OBRIGATÓRIA)	PODERÁ SER REVOGADA (FACULTATIVA)
<p>👉 SE, NO CURSO DO PRAZO, O BENEFICIÁRIO VIER A SER PROCESSADO POR OUTRO CRIME</p> <p>👉 NÃO EFETUAR, SEM MOTIVO JUSTIFICADO, A REPARAÇÃO DO DANO.</p>	<p>👉 SE O ACUSADO VIER A SER PROCESSADO, NO CURSO DO PRAZO, POR CONTRAVENÇÃO</p> <p>👉 DESCUMPRIR QUALQUER OUTRA CONDIÇÃO IMPOSTA</p>

EXPIRADO O
PRAZO SEM
REVOGAÇÃO

→ O JUIZ DECLARARÁ EXTINTA A PUNIBILIDADE

DURANTE O PRAZO DE
SUSPENSÃO DO PROCESSO

→ NÃO CORRERÁ A PRESCRIÇÃO

SE O ACUSADO NÃO ACEITAR
A PROPOSTA DE SUSPENSÃO
CONDICIONAL DO PROCESSO

→ O PROCESSO PROSEGUIRÁ
NORMALMENTE

DIREITO PENAL MILITAR

APLICAÇÃO DE LEI PENAL MILITAR

PRINCÍPIO DE LEGALIDADE

NÃO HÁ
CRIME

SEM LEI ANTERIOR QUE O DEFINA

NEM PENA SEM PRÉVIA COMINAÇÃO LEGAL.

LEI SUPRESSIVA DE INCRIMINAÇÃO

NINGUÉM PODE
SER PUNIDO
POR FATO

QUE LEI POSTERIOR DEIXA DE CONSIDERAR CRIME,
CESSANDO, EM VIRTUDE DELA, A PRÓPRIA VIGÊNCIA DE
SENTENÇA CONDENATÓRIA IRRECORRÍVEL,

SALVO QUANTO AOS EFEITOS DE NATUREZA CIVIL

RETROATIVIDADE DE LEI MAIS BENIGNA

A LEI POSTERIOR QUE, DE
QUALQUER OUTRO MODO,
FAVORECE O AGENTE

APLICA-SE RETROATIVAMENTE, AINDA
QUANDO JÁ TENHA SOBREVINDO SENTENÇA
CONDENATÓRIA IRRECORRÍVEL

APURAÇÃO DA MAIOR BENIGNIDADE

PARA SE
RECONHECER QUAL A
MAIS FAVORÁVEL

A LEI POSTERIOR E A ANTERIOR DEVEM
SER CONSIDERADAS SEPARADAMENTE

CADA QUAL NO CONJUNTO DE SUAS
NORMAS APLICÁVEIS AO FATO

DIREITO PENAL MILITAR

DO CRIME

ERRO DE FATO

É ISENTO DE PENA QUEM, AO PRATICAR O CRIME, SUPÕE,

POR ERRO PLENAMENTE ESCUSÁVEL

A INEXISTÊNCIA DE CIRCUNSTÂNCIA DE FATO QUE O CONSTITUI OU A EXISTÊNCIA DE SITUAÇÃO DE FATO QUE TORNARIA A AÇÃO LEGÍTIMA

(ERRO CULPOSO)

SE O ERRO DERIVA DE CULPA

A ESTE TÍTULO RESPONDE O AGENTE, SE O FATO É PUNÍVEL COMO CRIME CULPOSO

(ERRO PROVOCADO)

SE O ERRO É PROVOCADO POR TERCEIRO

RESPONDERÁ ESTE PELO CRIME, A TÍTULO DE DOLO OU CULPA, CONFORME O CASO

ERRO DE DIREITO

A PENA PODE SER ATENUADA OU SUBSTITUÍDA POR OUTRA MENOS GRAVE QUANDO O AGENTE

SUPÕE LÍCITO O FATO, POR IGNORÂNCIA OU ERRO DE INTERPRETAÇÃO DA LEI, SE ESCUSÁVEIS

SALVO EM SE TRATANDO DE CRIME QUE ATENTE CONTRA O DEVER MILITAR

DIREITO PENAL MILITAR

EXTINÇÃO DA PUNIBILIDADE

ESPÉCIES DE PRESCRIÇÃO

◆ A PRESCRIÇÃO REFERE-SE À AÇÃO PENAL OU À EXECUÇÃO DA PENA

PRESCRIÇÃO DA AÇÃO PENAL

A AÇÃO PENAL PRESCREVE EM...	SE A PENA MÁXIMA COMINADA FOR DE...
30 ANOS	MORTE
20 ANOS	+ 12 ANOS
16 ANOS	+ 8 ATÉ 12 ANOS
12 ANOS	+ 4 ATÉ 8 ANOS
8 ANOS	+ 2 ATÉ 4 ANOS
4 ANOS	1 ATÉ 2 ANOS
2 ANOS	MENOS DE 1 ANO

DIREITO PENAL MILITAR

CRIMES CONTRA A AUTORIDADE OU DISCIPLINA MILITAR

REVOLTA

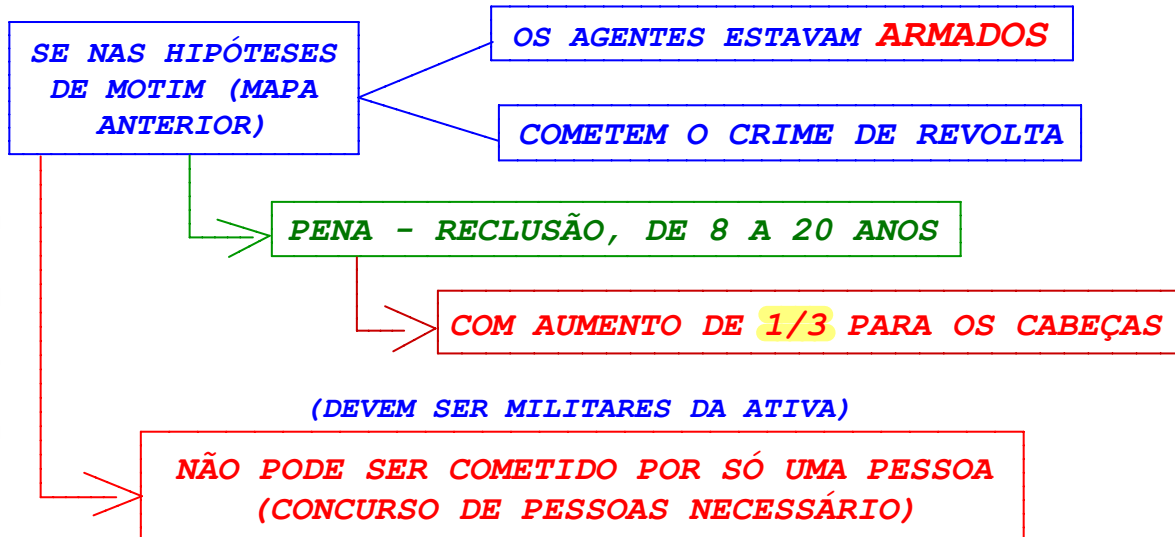

🔥 DIFERENÇA ENTRE MOTIM E REVOLTA 🔥

MOTIM → SEM ARMAS

REVOLTA → COM ARMAS → NÃO É NECESSÁRIO UTILIZÁ-LAS

DIREITO PENAL MILITAR

DOS CRIMES CONTRA O SERVIÇO MILITAR E O DEVER MILITAR

DESERÇÃO ESPECIAL

PENA - DETENÇÃO,
DE 2 A 8 MESES.

SE A APRESENTAÇÃO SE DER DENTRO DE
PRAZO SUPERIOR A 24 HORAS

E NÃO EXCEDENTE A 5 DIAS

PENA - DETENÇÃO, DE
3 MESES A 1 ANO.

SE SUPERIOR A 5 DIAS

E NÃO EXCEDENTE A 8 DIAS

PENA - DETENÇÃO, DE
6 MESES A 2 ANOS

SE SUPERIOR A 8 DIAS

AUMENTO DE PENA

A PENA É
AUMENTADA DE

1/3

SE FOR SARGENTO,
SUBTENENTE OU SUBOFICIAL

E DE METADE

SE OFICIAL